**«ՀԱԶԱՐԱՇԵՆ»**
**ՍԱՀՄԱՆԱՓԱԿ ՊԱՏԱՍԽԱՆԱՏՎՈՒԹՅԱՄԲ ԸՆԿԵՐՈՒԹՅՈՒՆ**

**«HAZARASHEN»**
**COMPANY LIMITED**

---

*Պայմանագիր՝ « N ԱՄՄՀ-ԳՀԾՁԲ-22/24-1»*

# ԱՇԽԱՏԱՆՔԱՅԻՆ ՆԱԽԱԳԻԾ

## Մասիս համայնքի մանկապարտեզների կառուցում, հիմնանորոգում և բարեկարգում

Օբյեկտ ՝ ք.Մասիսի թիվ 7 մանկապարտեզի վերանորոգում
Պատվիրատու՝ Արարատի մարզ, Մասիսի համայնքապետարան:

## ՀԱՏՈՐ 1. ՃԱՐՏԱՐԱՊԵՏԱՇԻՆԱՐԱՐԱԿԱՆ ՄԱՍ

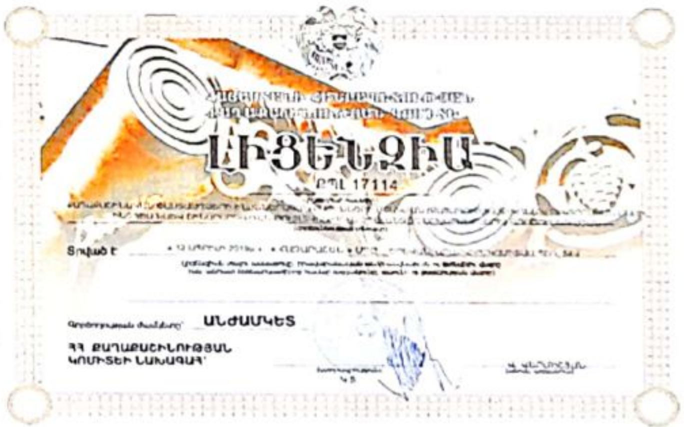

ԼԻՑԵՆԶԻԱ
ՔՊԼ 17114

Տրված է

Գործողության ժամկետը՝ ԱՆԺԱՄԿԵՏ

ՀՀ ՔԱՂԱՔԱՇԻՆՈՒԹՅԱՆ ԿՈՄԻՏԵԻ ՆԱԽԱԳԱՀ՝

Մասիս [illegible]

04240324

«Հազարաշեն» ՍՊԸ տնօրեն Ռ. Իգիթյան

01816381

ՆԳՃ Ռ.Հարությունյան

Երևան 2022 թ

Сканировано с CamScanner

## ԱՆՎԱՆԱՑԱՆԿ

| Անվանում | N |
|---|---|
| Անվանացանկ,իրավիճակային հատակագիծ Մ1:2000 | |
| Բացատրագիր | Բ-1 |
| Եռաչափ տեսքեր | Տ-1 |
| Տոպոգրաֆական հանույթ Մ1:500 | ՏՀ-1 |
| Հատակագիծ Մ1:100/չափագրություն 0,000 նիշի վրա | Չ-1 |
| Հատակագիծ Մ1:100/չափագրություն 3.300 նիշի վրա | Չ-2 |
| Ճակատներ 1,2 Մ1:100; Առկա վիճակի չափագրություն | Չ-3 |
| Ճակատներ 3,4 Մ1:100;Առկա վիճակի չափագրություն | Չ-4 |
| Ճակատներ 5,6 Մ1:100; Առկա վիճակի չափագրություն | Չ-5 |
| Գլխավոր հատակագիծ Մ1:500 | ԳՀ-1 |
| Հատակագիծ՝ Մ1:100, 0,000 նիշի վրա քանդման աշխատանքներ | ՃՇ-1 |
| Հատակագիծ՝ Մ1:100 +3,300 նիշի վրա քանդման աշխատանքներ | ՃՇ-2 |
| Նոր պատերի իրականացման հատակագիծ Մ1:100՝ 0.000 նիշի վրա | ՃՇ-3 |
| Նոր պատերի իրականացման հատակագիծ Մ1:100՝ +3.300 նիշի վրա | ՃՇ-4 |
| Հատակագիծ Մ1:100 0.000 նիշի վրա /դռների եվ պատուհանների մակնիշավորում | ՃՇ-5 |
| Հատակագիծ Մ1:100 0.000 նիշի վրա /դռների եվ պատուհանների մակնիշավորում | ՃՇ-6 |
| Հատակների հատակագիծ Մ1:100՝ 0.000 նիշի վրա/առաջին հարկ | ՃՇ-7 |
| Հատակների հատակագիծ Մ1:100՝ +3.300 նիշի վրա/առաջին հարկ | ՃՇ-8 |
| Տանիքի հատակագիծ Մ1:100 | ՃՇ-9 |
| Ճակատ 1 առանցքով Մ1:100 | ՃՇ-10 |
| Ճակատ 2 առանցքով Մ1:100 | ՃՇ-11 |
| Ճակատ 3 առանցքով Մ1:100 | ՃՇ-12 |
| Ճակատ 4 առանցքով Մ1:100 | ՃՇ-13 |
| Ճակատ 5 առանցքով Մ1:100 | ՃՇ-14 |
| Դռների և պատուհանների մասնագիր | ՃՇ-15 |
| Հատակածածկույթների իրականացման հանգույցներ | ՃՇ-16 |
| Միջնորմերի իրականացման սխեմա, կտրվածքներ | ՃՇ-17 |
| Գլխավոր մուտքի հատված/մանրամասներ | ՃՇ-18 |
| Արտաքին բազրիքներ/մանրամասներ | ՃՇ-19 |
| Արտաքին բազրիքներ/մանրամասներ | ՃՇ-20 |
| Ներքին աստիճանավանդակի հատակագիծ, կտրվածք, հանգույց | ՃՇ-21 |
| Մասնաշենք 1-ի տանիքի հատակագիծ Մ 1:100 | ՃՇ-22 |
| Կտրվածք 1-1 Մ 1:100, Կտրվածք 2-2 Մ 1:100, Հանգույցներ Մ 1:20 | ՃՇ-23 |
| Պատշգամբի տանիքի հատակագիծ Մ 1:50, Կտրվածք 3-3 Մ 1:50, Հանգույցներ Մ 1:20 | ՃՇ-24 |
| Մասնաշենք -1-ի տանիքի սխեմայի մետաղական էլեմենտների մասնագիր | ՃՇ-25 |
| Մասնաշենք 2-ի տանիքի հատակագիծ Մ 1:100 | ՃՇ-26 |
| Կտրվածք 4-4 Մ 1:50, Կտրվածք 5-5 Մ 1:50 | ՃՇ-27 |
| Մասնաշենք -2-ի տանիքի սխեմայի մետաղական էլեմենտների մասնագիր, հանգույցներ | ՃՇ-28 |
| Գլխավոր մուտքի տանիքի հատակագիծ, կտրվածքներ, մասնագիր | ՃՇ-29 |
| Արտաքին աստիճանների եվ թեքահարթակի ամրանավորում | ՃՇ-30 |
| Տարածքի բարեկարգման կտրվածքներ,արտաքին աստիճանների եվ թեքահարթակի մասնագիր | ՃՇ-31 |
| Պողպատե աստիճանավանդակ | ՃՇ-32 |
| Ջրուցատաղավար | ՃՇ-33 |
| Աշխատանքների իրականացման մասնագիր | ՃՇ-34 |
| Աշխատանքների իրականացման մասնագիր | ՃՇ-35 |

ԻՐԱՎԻՃԱԿԱՅԻՆ ՀԱՏԱԿԱԳԻԾ Մ1:2000

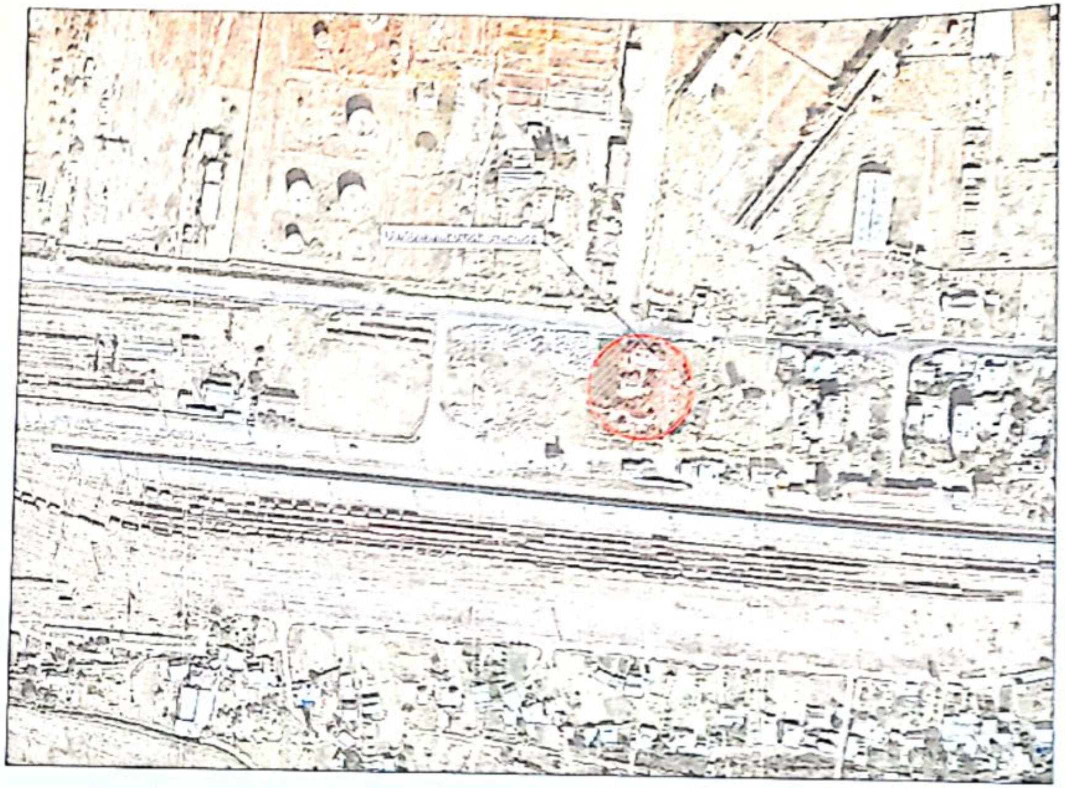

| | | | | | | |
|---|---|---|---|---|---|---|
| Մասիս համայնքի մանկապարտեզների կառուցում, հիմնանորոգում և բարեկարգում | | | | Պատվեր «ԱՄՄՀ-ԳՀԾՁԲ-22/24-1» | | |
| Հացշե, ք Մասիսի թիվ 7 մանկապարտեզի վերանորոգում | | | | Փուլ | Թերթ | Թերթեր |
| [illegible] | [illegible] | | [illegible] | ԱՆ | 0 | 35 |
| [illegible] | [illegible] | | Անվանացանկ Իրավիճակային հատակագիծ Մ1:2000 | «ՀԱՅՃԱՐՏԱՇԷՆ» ՍՊԸ | | |

# ԲԱՑԱՏՐԱԳԻՐ

ՀՀ Արարատի մարզի "Մասիս համայնքի մանկապարտեզների կառուցում, հիմնանորոգում և բարեկարգում" ծրագրի շրջանակներում Մասիս համայնքի, Մասիս քաղաքի թիվ 7 մանկապարտեզի վերանորոգման նախագիծը մշակվել է համաձայն ՆԱՄՄՀ-ԳՀԾՁԲ-22/24-1 առ 24.06.2022 թ. կնքված պայմանագրի:

Մանկապարտեզի տարածքը գտնվում է Մասիս համայնքի, Մասիս կայարան, Շիրակի փողոց թիվ 8 հասցեում:

Գոյություն ունեցող մանկապարտեզի համալիրը իրենից ներկայացնում է հարթ տեղանքի վրա 1975թ իրականացված, երկհարկանի մանկապարտեզի և միահարկ դահլիճի երկու մասնաշենքերից բաղկացած համալիր կառույց:

Մասնաշենքերը միմյանց հետ ֆունկցիոնալ կապված են շինարարական դեֆորմացիոն կարաններով անջատված, միահարկ անցասրահի շինությունով, ընդ որում այն դահլիճի մասնաշենքի շարունակությամբ ունի շարունակական հատվածամաս:

Մանկապարտեզի մասնաշենքը հատակագծում ուղղանկյունաձև ուրվագծով 10,4*22,4մ արտաքին եզրաչափերով 2 հարկանի քարաշեն կառույց է:

Մասնաշենքն երկու ճակատների կողմից ունի 6,4*6,3մ չափերի կցակառուցված միահարկ պատշգամբներ, որոնք իրագործված են միաձույլ ե/բ լայնական կրող և երկայնական հեծաններով ու հավաքովի ե/բ կլորանցքավոր ծածկի սալերից վերնածածկով, երկրորդ հարկում բաց հարթակի տեսքով:

Պատշգամբների լայնական ու երկայնական հեծանները, ծածկասալերի հետ միասին հորիզոնական հարթությունում կազմում են սկավառակային կոնստրուկցիա, որը մի ծայրով հենված է 40*80սմ լայնական հատվածքի քարաշար սյուների վրա, իսկ մյուսով խարսխակապված է մասնաշենքի կողաճակատի պատաշարվածքում:

Կառույցի կոնստրուկտիվ համակարգը լուծված է 3 երկայնական կրող ու լայնական պատերով և միջհարկային ծածկերով:

Պատերի հիմքերը ժապավենային են միաձույլ ե/բ:

Պատերն իրականացված են կանոնավոր ձևի տուֆաքարի երկշերտ շարվածքով, ց/ա շաղախի կիրառմամբ:

Պատերի գետնախարսխի հատվածամասի երեսաշարը «Քուրքառաշ» բազալտս քարերից է:

Կառույցի պատերում, ծածկի ու վերնածածկի մակարդակներում իրականացված են միաձույլ ե/բ հակասեյսմիկ գոտիներ, որոնք բացվածքների տեղամասերում տանում են դրանց բարավորների ֆունկցիան:

Մանսաշենքի ծածկն ու վերնածածկը իրականացված են հավաքովի ե/բ կլորանցքավոր սալերով:

Սանդղավանդակը լուծված է պողպատե թեքահեծաններով, ե/բ հատավոր աստիճաններով և միաձույլ ե/բ հարթակներով:

Տանիքը լանջավոր է, փայտե ծպեղմնային համակարգով, ալիքավոր ազբոշիֆերից ծածկույթով, արտաքին ազատ ջրահեռացմամբ:

Մասնաշենքի տեխնիկական վիճակն ընդհանուր առմամբ գնահատված է բավարար, իսկ վնասվածության աստիճանն ըստ գործող հետազոտության մեթոդական ցուցումների չափորոշիչների դասվում է 2-րդ աստիճանի:

Այն ենթակա է նորոգմանը, վնասված տարրերի վերականգնումով:

Մասնաշենքի պահպանման և դրա ջերմային ռեժիմը ապահովելու համար նախագծով նախատեսված է հետևյալ տեխնիկական միջոցառումները

- Մասնաշենի տանիքածածկույթի փոխարինում
- Վերանորոգման աշխատանքներ /դռների և պատուհանների փոխարինում, ներքին հարդարում և այլն/
- Պատշգամբների հեծանների և ծածկասալերի բետոնե քայքայված շերտի հեռացում, ամրանների մաքրում ժանգաշերտից, պատելով հակկոռոզիոն նյութով, վերականգնելով դրանց բետոնե պաշտպանիչ շերտը տորկրետ սվաղով, վերականգնելով վերնածածկի վրայի ջրամեկուսիչ հատակաշերտը
- Արտաքին պատերի ստորգետնյա հատվածամասի ջրամեկուսացում
- Իրականացնել կանոնակարգված ջրամեկուսացման նոր սալվածք

Դահլիճի մասնաշենքն հատակագծում ուղղանկյունաձև ուրվագծով 12,7*16,0մ արտաքին եզրաչափերով մեկ հարկանի քարաշեն կառույց է:

Կառույցի կոնստրուկտիվ համակարգը լուծված է 3 երկայնական կրող ու լայնական պատերով և վերնածածկով:

Պատերի հիմքերը ժապավենային են միաձույլ ե/բ:

Պատերն իրականացված են կանոնավոր ձևի տուֆաքարի երկշերտ շարվածքով, ց/ա շաղախի կիրառմամբ:

Պատերի գետնախարսխի հատվածամասի երեսաշարը «Քուրքառաշ» բազալտս քարերից է:

Մանսշենքի պատերում,վերնածածկի մակարդակում իրականացված է միաձույլ ե/բ հակասեյսմիկ գոտի, որը բացվածքների տեղամասում տանում է դրանց բարավորների ֆունկցիան:

Մանսաշենքի վերնածածկը իրականացված է հավաքովի ե/բ կլորանցքավոր սալերով:

Տանիքը լանջավոր է, փայտե ծպեղմնային համակարգով, ալիքավոր ազբոշիֆերից ծածկույթով, արտաքին ազատ ջրահեռացմամբ:

Մասնաշենքի տեխնիկական վիճակն ընդհանուր առմամբ գնահատված է բավարար, իսկ վնասվածության աստիճանն ըստ գործող հետազոտության մեթոդական ցուցումների չափորոշիչների դասվում է 2-րդ աստիճանի:

Այն ենթակա է նորոգմանը, վնասված տարրերի վերականգնումով:

Անցասրահը հատակագծում ուղղանկյունաձև ուրվագծով 3,5*29,8մ արտաքին եզրաչափերով մեկ հարկանի կառույց է:

Կառույցի կոնստրուկտիվ համակարգը լուծված է միաձույլ ե/բ լայնական շրջանակներով, արտաքին երկայնական պատերով նվերնածածկով:

Շրջանակների սյուների հիմքերն առանձին տիպի են, ե/բ սյունակալներ, իսկ պատերինը ժապավենային բետոնից:

Շրջանակների սյուներն ու պարգունակներն ունեն 30*30սմ լայնական հատվածքի չափեր:

Երկայնական պատերն կազմված են ցուցափեղկերով և ստորին հատվածքներում միաձույլ բետոնով:

Մանսաշենքի վերնածածկը իրականացված է հավաքովի ե/բ կլորանցքավոր սալերով:

Տանիքը լանջավոր է, փայտե ծպեղմնային համակարգով, ալիքավոր ազբոշիֆերից ծածկույթով, արտաքին ազատ ջրահեռացմամբ:

Մասնաշենքի տեխնիկական վիճակն ընդհանուր առմամբ գնահատված է բավարար, իսկ վնասվածության աստիճանն ըստ գործող հետազոտության մեթոդական ցուցումների չափորոշիչների դասվում է 2-րդ աստիճանի:

Այն ենթակա է նորոգմանը, վնասված տարրերի վերականգնումով:

Տվյալ նախագիծը նախատեսված է երեխաների 4 խմբի համար: Հարկերում նախատեսված են հետևյալ հիմնական սենքերը ննջասենյակներ, խաղասենյակ/ճաշասենյակներ, դահլիճ, խոհանոց, պահեստներ չոր մթերքի և բանջարեղենի համար, բուժկետ մեկուսարանով, սանհանգույցներ, տնօրենի, տնտեսվարի և անձնակազմի համար անհրաժեշտ սենյակներ:

Մանկապարտեզի շենքը ունի համապատասխան մոտեցումներ աստիճանների և թեքահարթակների տեսքով:

Մանկապարտեզի շենքի արտաքին պատը ջերմամեկուսացված են, սվաղված դեկորատիվ սվաղով և ներկված ֆասադային ջրակայուն ներկերով:

Երեխաների տարհանման համար 2-րդ հարկից նախատեսված են մետաղական աստիճաններ:

Արտաքին բացվածքներում դռները և պատուհանները նախատեսված են ալյումինե պրոֆիլներով, իսկ ներքին հատվածում մետաղապլաստե:

Տանիքն իրականացվելու է ծրարաձև, մետաղական կրող կոնստրուկցիաներով, ծածկված պրոֆիլավոր ցինկապատ թիթեղով, արտաքին կազմակերպված ջրահեռացմամբ:

Մանկապարտեզն ապահովված է տաք և սառը ջրամատակարարումով:

Կոյուղու համար նախատեսված է տարածքում կառուցել սեպտիկ հոր:

Շենքում գոյություն ունի ջեռուցման համակարգ արտասահմանյան տիպի ալյումինե մարտկոցներով, որոնց սնումը իրականացվում է տուրբո համակարգի կաթսաների միջոցով: Սանհանգույցներում և խոհանոցներում նախատեսված են օդափոխության արտածման համակարգեր:

Մանկապարտեզի շենքի տարածքում նախատեսված լուսավորությունը ԼԵԴ տիպի լուսատուներով է: Նախատեսված է նաև հակահրդեհային ազդահամակարգ, տեղադրված են տեսահսկման և տեսաձայնագրման համակարգեր:

Նախագծով նախատեսված է իրականացնել մանկապարտեզի տարածքի բարեկարգում և ցանկապատի իրականացում: Տարածքում յուրաքանչյուր խմբի համար նախատեսված է զրուցատաղավար: Անցուղիները նախատեսված է երեսապատել դեկորատիվ սալիկներով, իրականացնել խաղահրապարակ ռետինե գունավոր ծածկույթով և խաղասարքերով, մնացած ազատ տարածքները ճիմապատել և ձևավորել սիզամարգերով:

ՆԳՃ Ռ.Հարությունյան

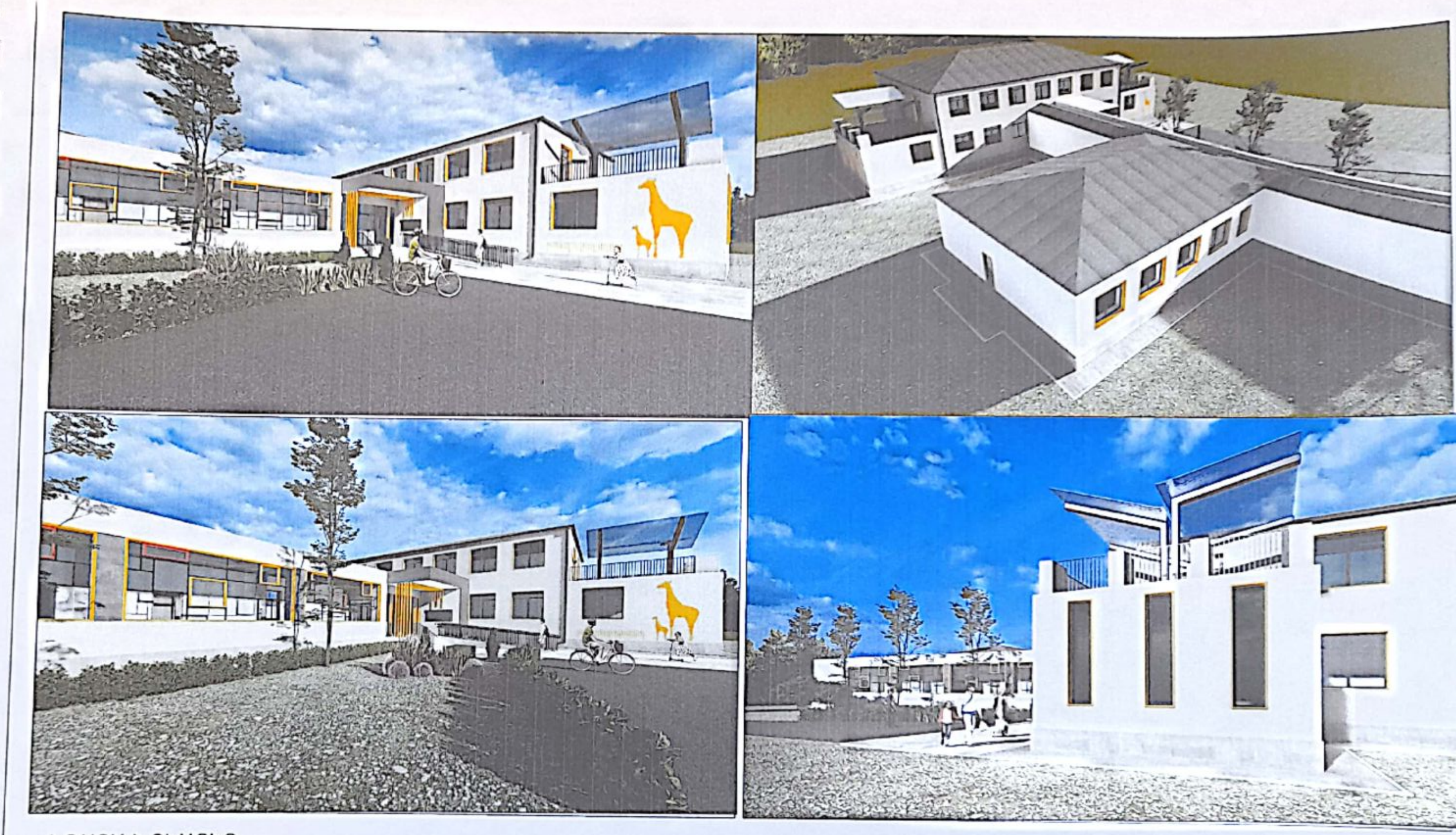

ԵՌԱՉԱՓ ՏԵՍՔԵՐ

| | | | | | | |
|---|---|---|---|---|---|---|
| Մասիս համայնքի մանկապարտեզների կառուցում, հիմնանորոգում և բարեկարգում | | | | Պատվեր<br>«ԱՄՄՀ-ԳՀԾՁԲ-22/24-1» | | |
| Հացիկ գ.Մասիսի թիվ 7 մանկապարտեզի վերանորոգում | | | | Փուլ | Թերթ | Թերթեր |
| [illegible] | [illegible] | | [illegible] | ԱՆ | S-1 | 35 |
| [illegible] | [illegible] | | Եռաչափ տեսքեր | «ՀԱՋԱՐԱՇԵՆ» ՍՊԸ | | |

## ՏՈՊՈԳՐԱՖԻԿ ՀԱՆՈՒՅԹ Մ1:500

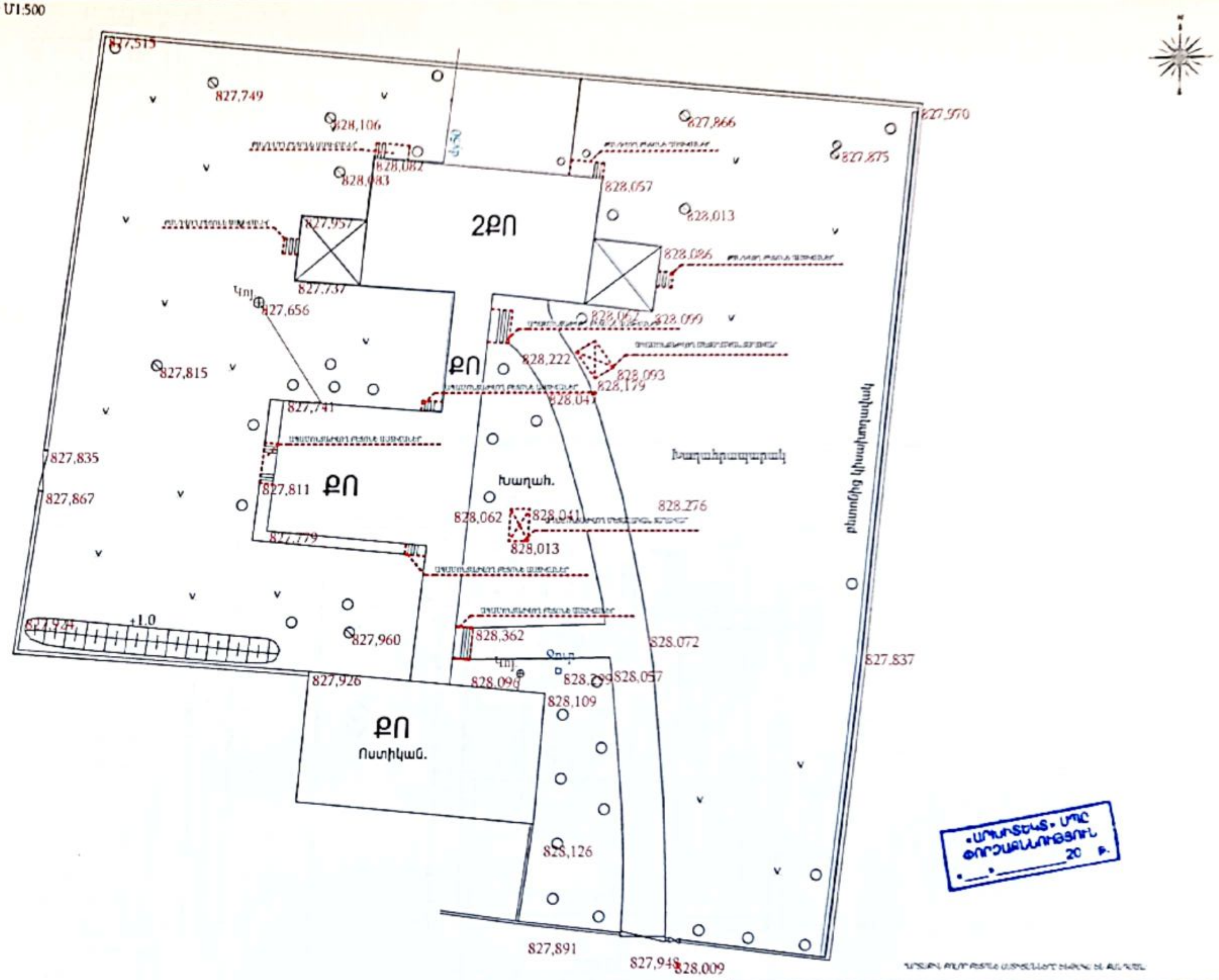
827,515
827,749
828,106
828,082
828,083
827,866
827,970
827,875
828,057
828,013
827,957
2ՔՈ
827,737
828,086
Կոլ
827,656
828,099
828,222
828,093
828,179
827,815
ՔՈ
828,041
827,741
827,835
827,811
ՔՈ
827,867
Խաղահ.
828,062
828,041
828,013
828,276
827,779
Խաղահրապարակ
բնակելի կիսախարխուլ
+1.0
827,924
827,960
828,362
828,072
Կոլ
Ջրհ
827,926
828,096
828,209
828,057
828,109
827,837
ՔՈ
Ոստիկան.
828,126
827,891
827,948
828,009

«ԱՐԻՍՏԵԿՍ» ՍՊԸ
ՓՈՐՁԱՔՆՆՈՒԹՅՈՒՆ
«__» ______ 20 թ.

| | | | | | | |
|---|---|---|---|---|---|---|
| [illegible] | | | | [illegible] | | |
| [illegible] | | | | Փուլ | Թերթ | Թերթեր |
| [illegible] | [illegible] | | [illegible] | ԱՆ | 52-1 | 35 |
| [illegible] | [illegible] | | Տոպոգրաֆիական հանույթ Մ1:500 | [illegible] | | |

## ՀԱՏԱԿԱԳԻԾ/ՉԱՓԱԳՐՈՒԹՅՈՒՆ Մ1:100
## 0,000 ՆԻՇԻ ՎՐԱ

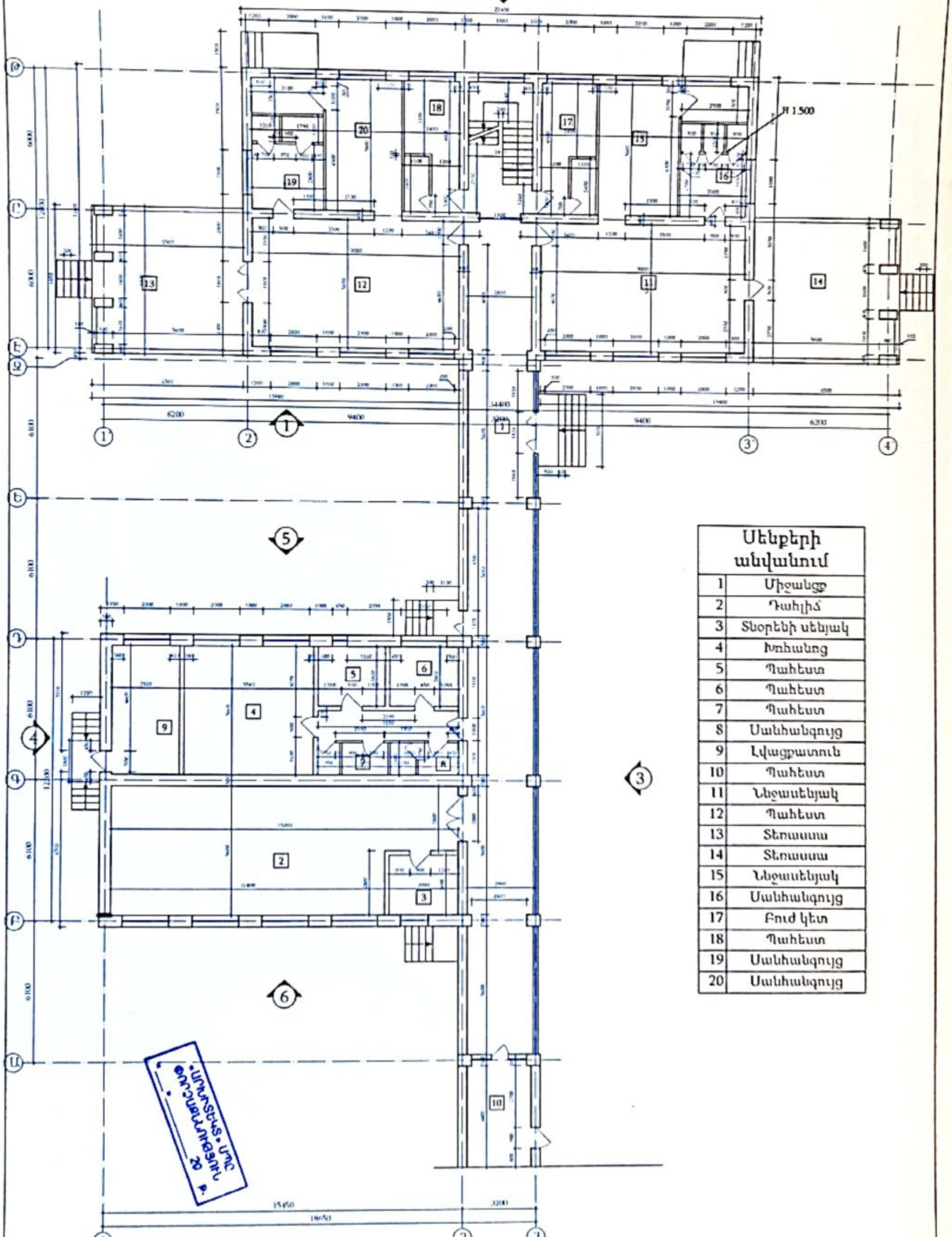
1
2
3
4
Թ
Ը
Է
Զ
Ե
Դ
Գ
Բ
Ա
6200
9400
34400
15450
3200
18650
12000
6000
6100
H 1.500

| Սենքերի անվանում | |
|---|---|
| 1 | Միջանցք |
| 2 | Դահլիճ |
| 3 | Տնօրենի սենյակ |
| 4 | Խոհանոց |
| 5 | Պահեստ |
| 6 | Պահեստ |
| 7 | Պահեստ |
| 8 | Սանհանգույց |
| 9 | Լվացքատուն |
| 10 | Պահեստ |
| 11 | Ննջասենյակ |
| 12 | Պահեստ |
| 13 | Տեռասսա |
| 14 | Տեռասսա |
| 15 | Ննջասենյակ |
| 16 | Սանհանգույց |
| 17 | Բուժ կետ |
| 18 | Պահեստ |
| 19 | Սանհանգույց |
| 20 | Սանհանգույց |

«[illegible]» ՍՊԸ
ՓՈՐՁԱՔՆՆՈՒԹՅՈՒՆ
_______ 20 թ.

| | | | | | |
|---|---|---|---|---|---|
| Մասիս համայնքի մանկապարտեզների կառուցում, հիմնանորոգում և բարեկարգում | | | Պատվեր<br>«ԱՄՄՀ-ԳՀԾՁԲ-22/24-1» | | |
| [illegible] ք Մասիսի թիվ 7 մանկապարտեզի վերանորոգում | | | Փուլ | Թերթ | Թերթեր |
| [illegible] | [illegible] | [illegible] | ԱՆ | Ճ-1 | 35 |
| [illegible] | [illegible] | Հատակագիծ/չափագրություն Մ1:100<br>0,000 նիշի վրա | «ՀԱՅՃԱՐԱԲԵՆ» ՍՊԸ | | |

## ՀԱՏԱԿԱԳԻԾ/ՉԱՓԱԳՐՈՒԹՅՈՒՆ Մ1:100
## 3.300 ՆԻՇԻ ՎՐԱ

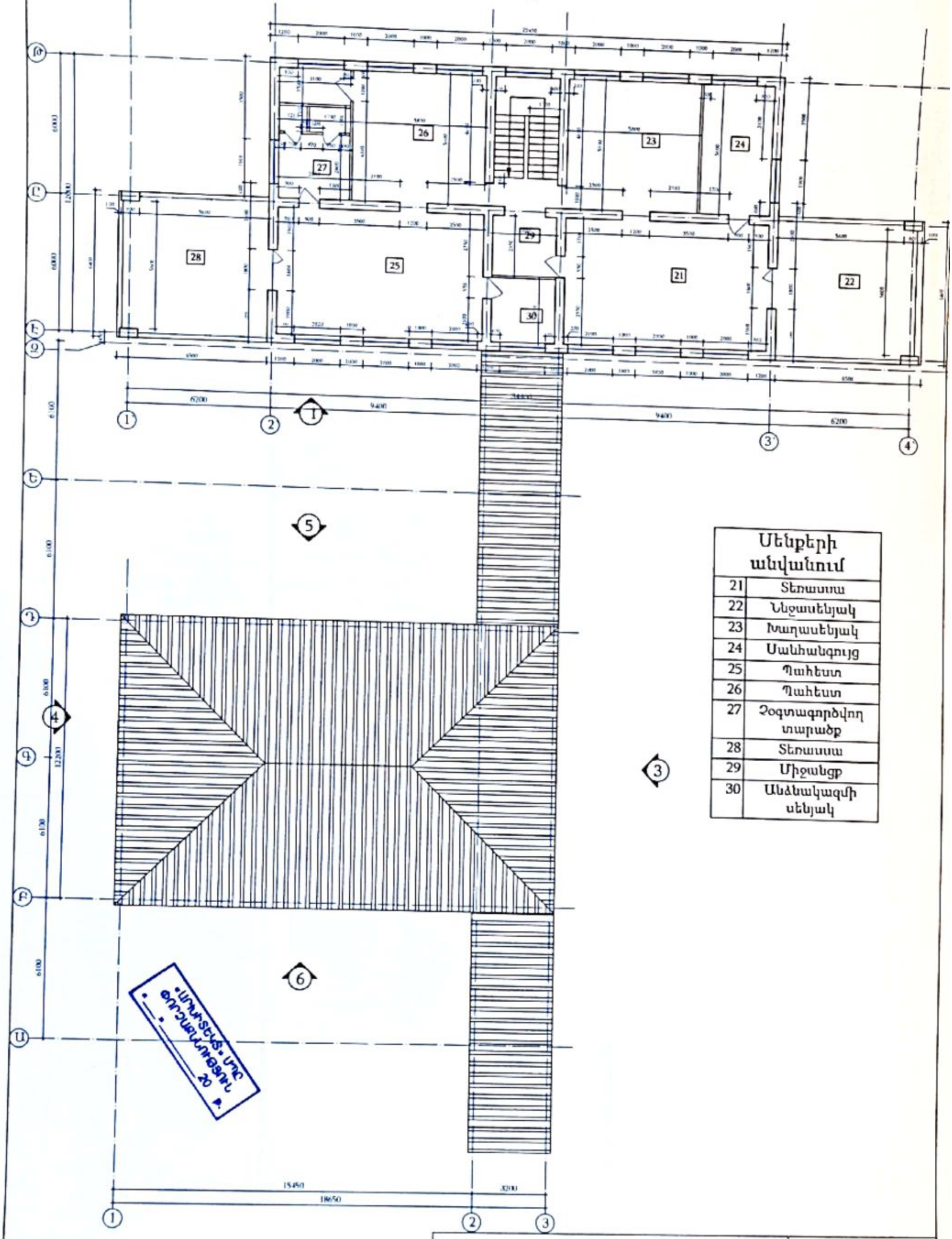
2
1
5
4
3
6
1
2
3
3'
4'
6200
9400
9400
6200
15450
3200
18650
12000
6000
6100
6100
6100
6130
6100
12200
21
22
23
24
25
26
27
28
29
30

| Սենքերի անվանում | |
|---|---|
| 21 | Տեռասա |
| 22 | Ննջասենյակ |
| 23 | Խաղասենյակ |
| 24 | Սանհանգույց |
| 25 | Պահեստ |
| 26 | Պահեստ |
| 27 | Չօգտագործվող տարածք |
| 28 | Տեռասա |
| 29 | Միջանցք |
| 30 | Անձնակազմի սենյակ |

«ԱՐԽԻՏԵԿՏ» ՍՊԸ
ՓՈՐՁԱՔՆՆՈՒԹՅՈՒՆ
«__» ______ 20 թ.

| | |
|---|---|
| Մասիս համայնքի մանկապարտեզների կառուցում, հիմնանորոգում և բարեկարգում | Պատվեր<br>«ԱՄՄՀ-ԳՀԾՁԲ-22/24 1» |
| Հասցե. ք Մասիսի թիվ 7 մանկապարտեզի վերանորոգում | Փուլ: ԱՆ · Թերթ: Ձ-2 · Թերթեր: 35 |
| [illegible] | «ՀԱՑԱՐԱԲԵՆ» ՍՊԸ |

## ՉԱՓԱԳՐՈՒԹՅՈՒՆ Մ1:150
## ՃԱԿԱՏ 1 ՃԱԿԱՏ 2

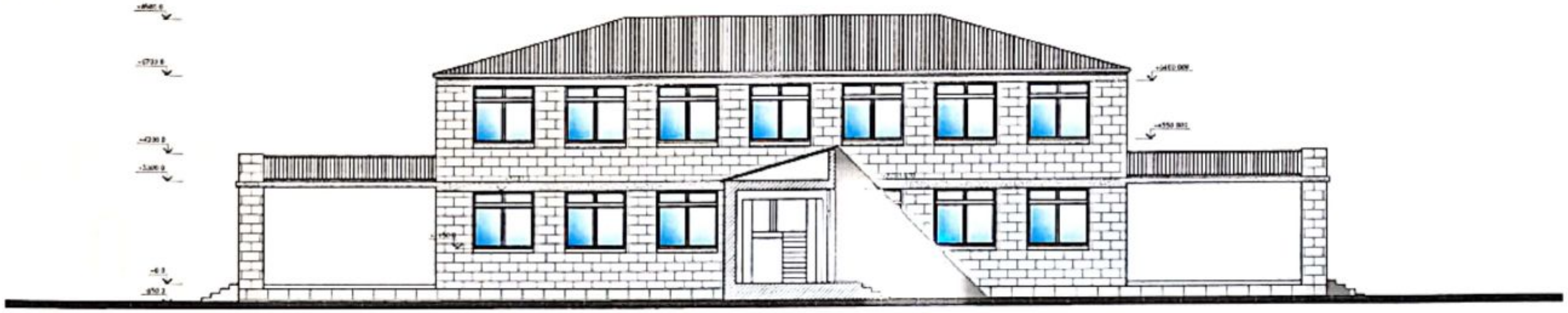

Ճակատ 1

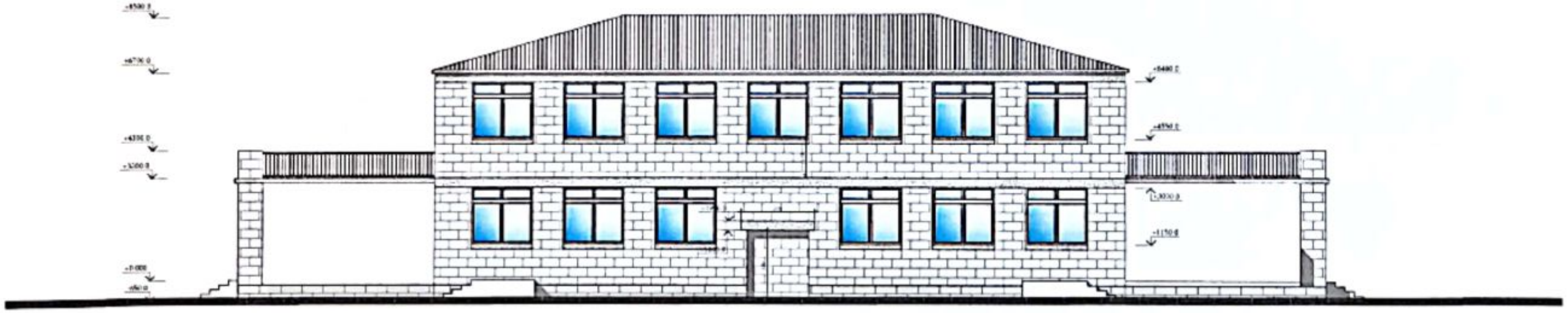

Ճակատ 2

«ԱՐԽԻՏԵԿՏ» ՍՊԸ
ՓՈՐՁԱՔՆՆՈՒԹՅՈՒՆ
«__» ________ 20 թ.

| | | |
|---|---|---|
| Մասիս համայնքի մանկապարտեզների կառուցում, հիմնանորոգում և բարեկարգում | Պատվեր<br>«ԱՄՄՀ-ԳՀԾՁԲ-22/24-1» | |
| Հասցե ք Մասիսի թիվ 7 մանկապարտեզի վերանորոգում | Փուլ | Թերթ | Թերթեր |

# ԶԱՓԱԳՐՈՒԹՅՈՒՆ Մ1:150
ՃԱԿԱՏ 3 ՃԱԿԱՏ 4

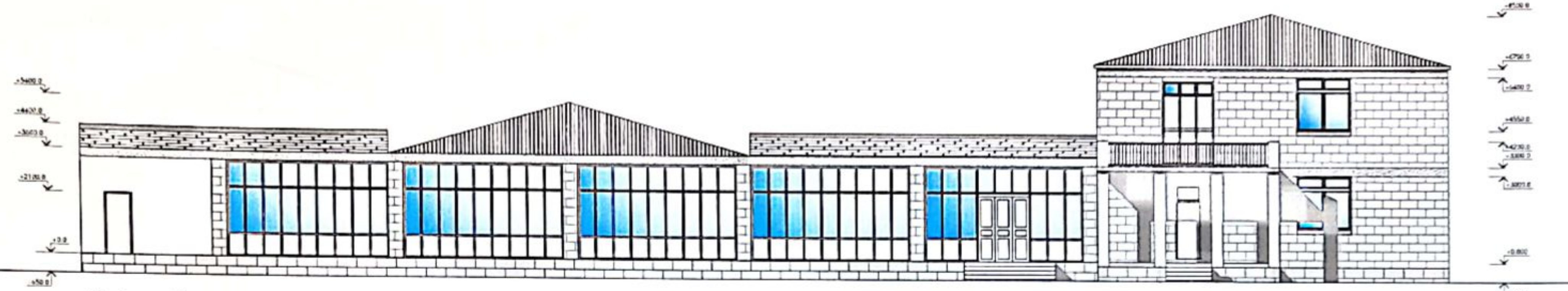
+5400.0
+2100.0
+3.0
+6750.0
+5400.0
+4550.0
+4230.0
+3300.0
+0.800

Ճակատ 3

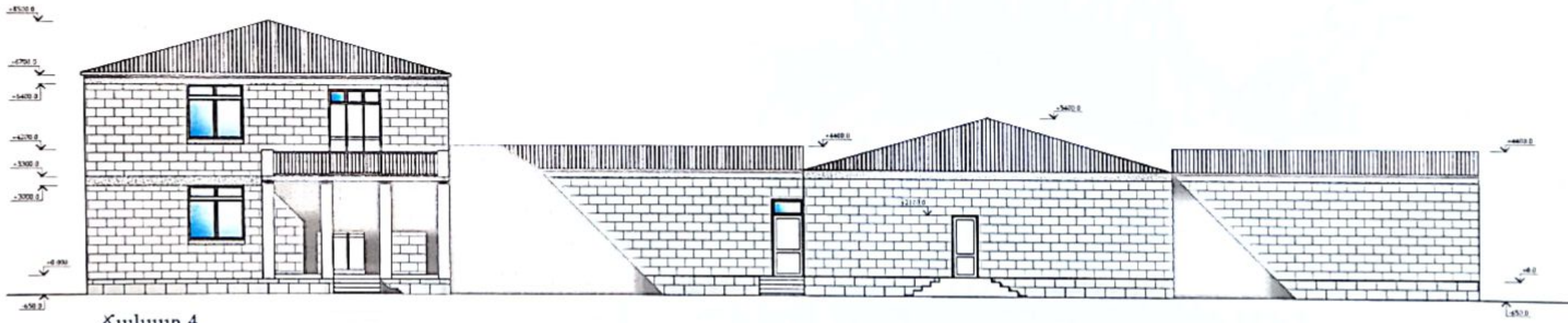
+6750.0
+5400.0
+4200.0
+3300.0
+3000.0
+4400.0
+5400.0
+2100.0
+4400.0
+0.0

Ճակատ 4

«ԱՐԽԻՏԵԿՏ» ՍՊԸ
ՓՈՐՁԱՔՆՆՈՒԹՅՈՒՆ
«__» _________ 20 թ.

ՉԱՓԱԳՐՈՒԹՅՈՒՆ Մ1:100
ՃԱԿԱՏ 5 ՃԱԿԱՏ 6

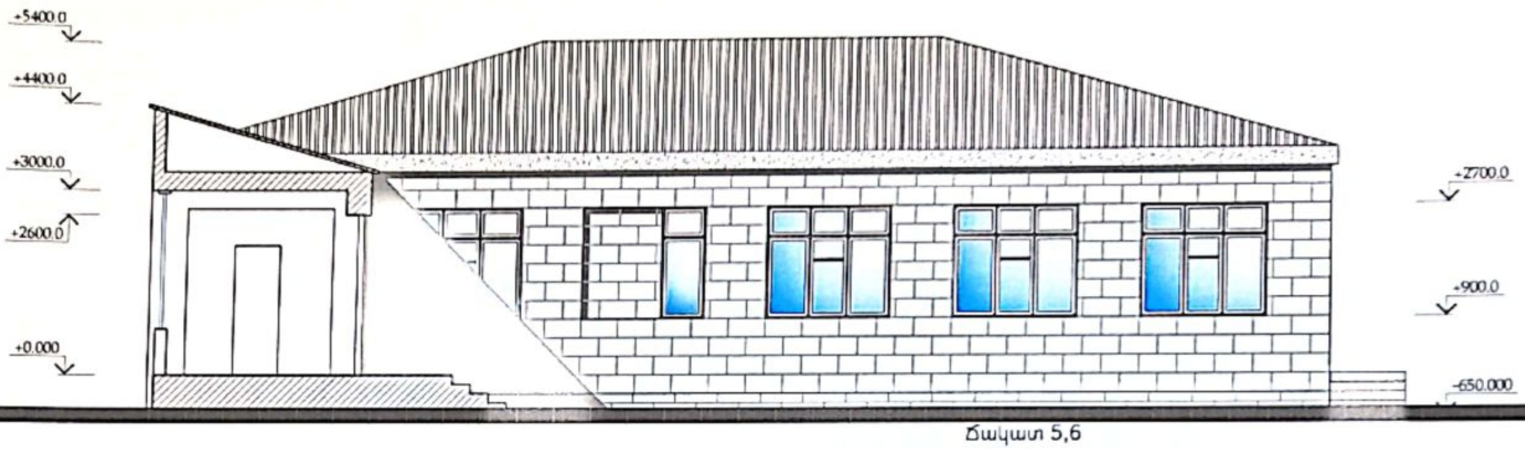
+5400.0
+4400.0
+3000.0
+2600.0
+0.000
+2700.0
+900.0
-650.000

Ճակատ 5,6

Ճակատ 5

«[illegible]» ՍՊԸ
ՓՈՐՁԱՔՆՆՈՒԹՅՈՒՆ
20

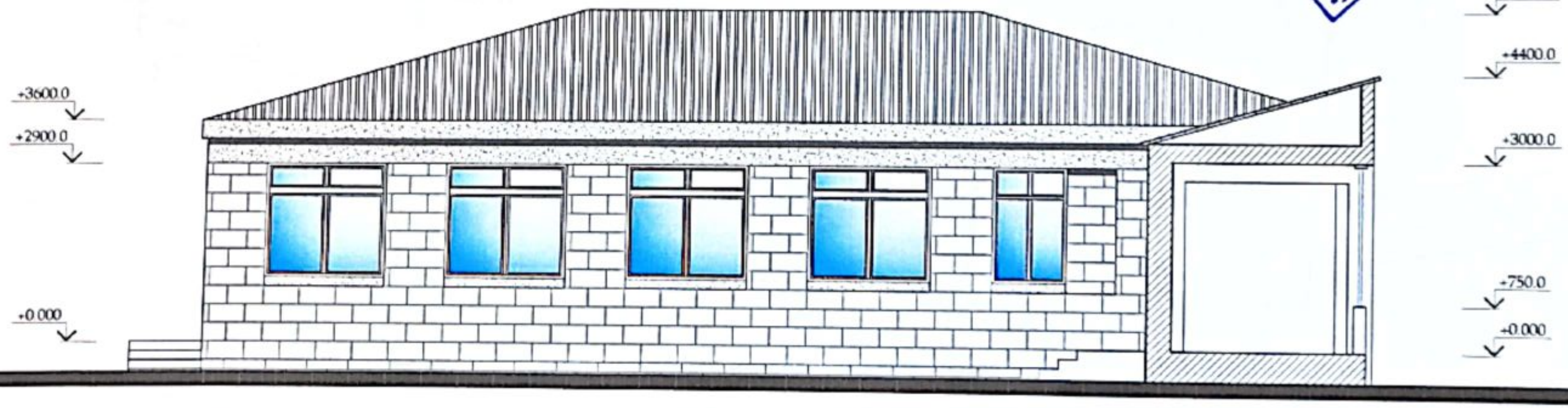
+3600.0
+2900.0
+0.000
+5400.0
+4400.0
+3000.0
+750.0
+0.000

Ճակատ 6

| | | | | |
|---|---|---|---|---|
| Մասիս համայնքի մանկապարտեզների կառուցում, հիմնանորոգում և բարեկարգում | | Պատվեր<br>«ԱՄՄՀ-ԳՀԾՁԲ-22/24-1» | | |
| Հայքէ ք Մասիսի թիվ 7 մանկապարտեզի վերանորոգում | | Փուլ | Թերթ | Թերթեր |
| [illegible] | [illegible] | ԱՆ | Ճ-5 | 35 |
| [illegible] | Չափագրություն Մ1:100 | | | |

# ԳԼԽԱՎՈՐ ՀԱՏԱԿԱԳԻԾ Մ 1:500

| Պայմանական Նշաններ | | |
|---|---|---|
| 1 | ▨ | Կանաչապատ հատված |
| 2 | ▨ | Մանկապարտեզի շենք |
| 3 | ▨ | Բետոնե ձևավոր սալիկներ |
| 4 | ▨ | Ռետինե ծածկույթ |
| 5 | ▨ | Սալվածք |
| 6 | ▨ | Նոր տեղադրվող նստարաններ |

⇄ ՀՐՇԵՋ ՄԵՔԵՆԱՆԵՐԻ ՄՈՒՏՔԻ ԵՎ ԵԼՔԻ ՏԵՂ

◐ ՀՈՂԵՀԱՅԻՆ ՀԻԴՐԱՆՏԻ ՄԻԱՑՄԱՆ ԿԵՏ

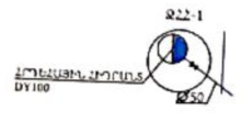
Ջ22-1
ՀՈՂԵՀԱՅԻՆ ՀԻԴՐԱՆՏ
DY100
Ø50

## ՍԱԼՎԱԾՔԻ ՀԱՆԳՈՒՅՑ Մ1:10

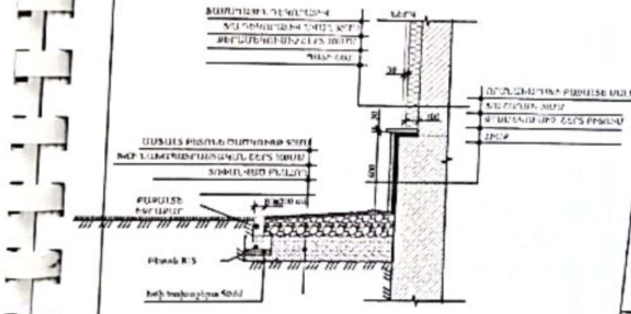

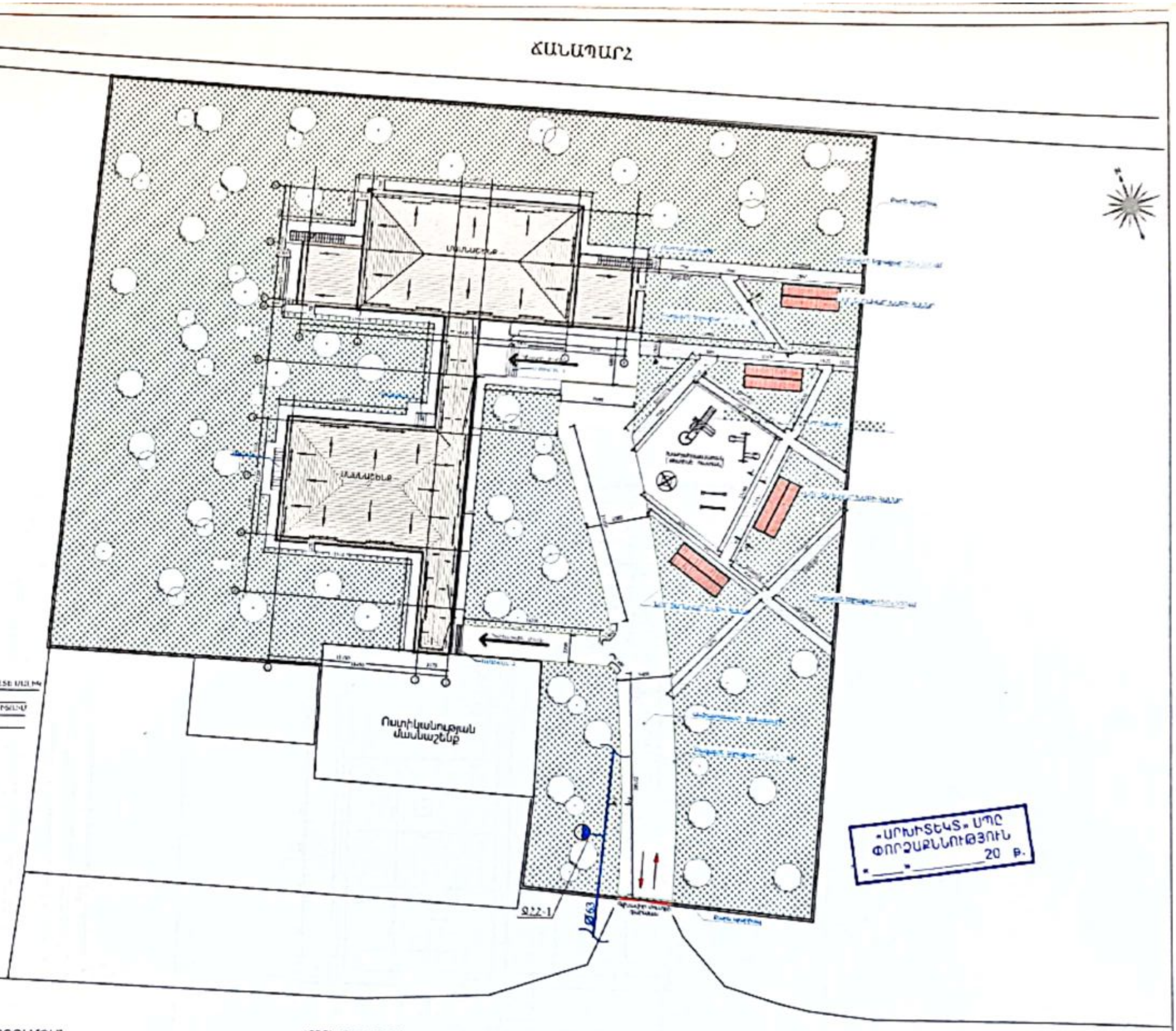
ՃԱՆԱՊԱՐՀ
Ոստիկանության մասնաշենք
Ջ22-1
Ø63
ՃԱՆԱՊԱՐՀ

ՀԱՄԱՁԱՅՆԵՑՎԱԾ Է՝

ՄԱՍԻՍԻ ՀԱՄԱՅՆՔԱՊԵՏ / / Դ. ՀԱՄԲԱՐՁՈՒՄՅԱՆ

| | | |
|---|---|---|
| Մասիս համայնքի մանկապարտեզների կառուցում, հիմնանորոգում և բարեկարգում | Պատվեր «ՄՄՄՀ-ԳՀԾՁԲ-22/24-1» | |
| ք. Մասիսի թիվ 7 մանկապարտեզի [illegible] | Փուլ | Թերթ | Թերթեր |
| [illegible] | ԱՆ | ԳՀ-1 | 35 |
| ԳԼԽԱՎՈՐ ՀԱՏԱԿԱԳԻԾ Մ 1:500 | «[illegible]» ՍՊԸ | | |

«ՄՐԽԻՏԵԿՏ» ՍՊԸ
ՓՈՐՁԱՔՆՆՈՒԹՅՈՒՆ
«___» __________ 20 թ.

## ՀԱՏԱԿԱԳԻԾ՝ Մ1:100 0,000 ՆԻՇԻ ՎՐԱ
## ՔԱՆԴՄԱՆ ԱՇԽԱՏԱՆՔՆԵՐ

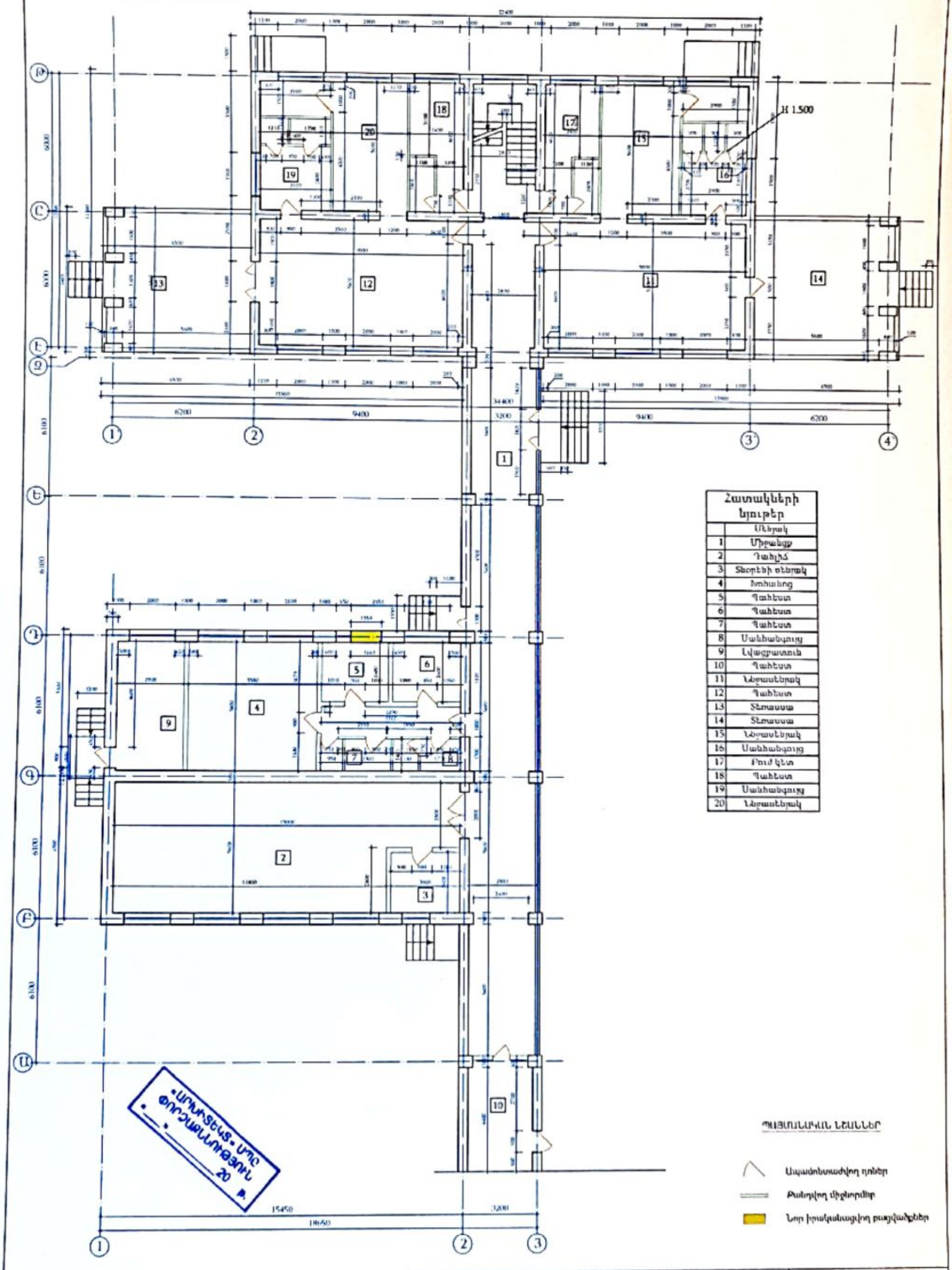
32400
34400
15900
6200
9400
3200
15450
18650
H 1.500
1
2
3
3'
4
1
2
3
4
5
6
7
8
9
10
11
12
13
14
15
16
17
18
19
20

| Հատակների նյութեր | |
|---|---|
| | Սենյակ |
| 1 | Միջանցք |
| 2 | Դահլիճ |
| 3 | Տնօրենի սենյակ |
| 4 | Խոհանոց |
| 5 | Պահեստ |
| 6 | Պահեստ |
| 7 | Պահեստ |
| 8 | Սանհանգույց |
| 9 | Լվացքատուն |
| 10 | Պահեստ |
| 11 | Ննջասենյակ |
| 12 | Պահեստ |
| 13 | Տեռասսա |
| 14 | Տեռասսա |
| 15 | Ննջասենյակ |
| 16 | Սանհանգույց |
| 17 | Բուժ կետ |
| 18 | Պահեստ |
| 19 | Սանհանգույց |
| 20 | Ննջասենյակ |

«ԱՐԿԻՏԵԿՏ» ՍՊԸ
ՓՈՐՁԱՔՆՆՈՒԹՅՈՒՆ
«__» ______ 20 թ.

ՊԱՅՄԱՆԱԿԱՆ ՆՇԱՆՆԵՐ

| | |
|---|---|
| ∧ | Ապամոնտաժվող դռներ |
| ═ | Քանդվող միջնորմեր |
| 🟨 | Նոր իրականացվող բացվածքներ |

| | | | | | | |
|---|---|---|---|---|---|---|
| Մասիս համայնքի մանկապարտեզների կառուցում, հիմնանորոգում և բարեկարգում | | | | Պատվեր<br>«ԱՄՄՀ-ԳՀԾՁԲ-22/24-1» | | |
| Հայոց ք.Մասիսի թիվ 7 մանկապարտեզի վերանորոգում | | | | Փուլ | Թերթ | Թերթեր |
| [illegible] | [illegible] | | ՃԱՐՏԱՐԱՊԵՏԱԿԱՆ ԼՈՒԾՈՒՄՆԵՐ | ԱՆ | ՃՇ- 1 | 35 |
| [illegible] | [illegible] | | ՀԱՏԱԿԱԳԻԾ՝ Մ1:100, 0.000 ՆԻՇԻ ՎՐԱ ՔԱՆԴՄԱՆ ԱՇԽԱՏԱՆՔՆԵՐ | «ՀԱՅԱՐԱՇԵՆ» ՍՊԸ | | |

# ՀԱՏԱԿԱԳԻԾ՝ Մ1:100, +3,300 ՆԻՇԻ ՎՐԱ
# ՔԱՆԴՄԱՆ ԱՇԽԱՏԱՆՔՆԵՐ

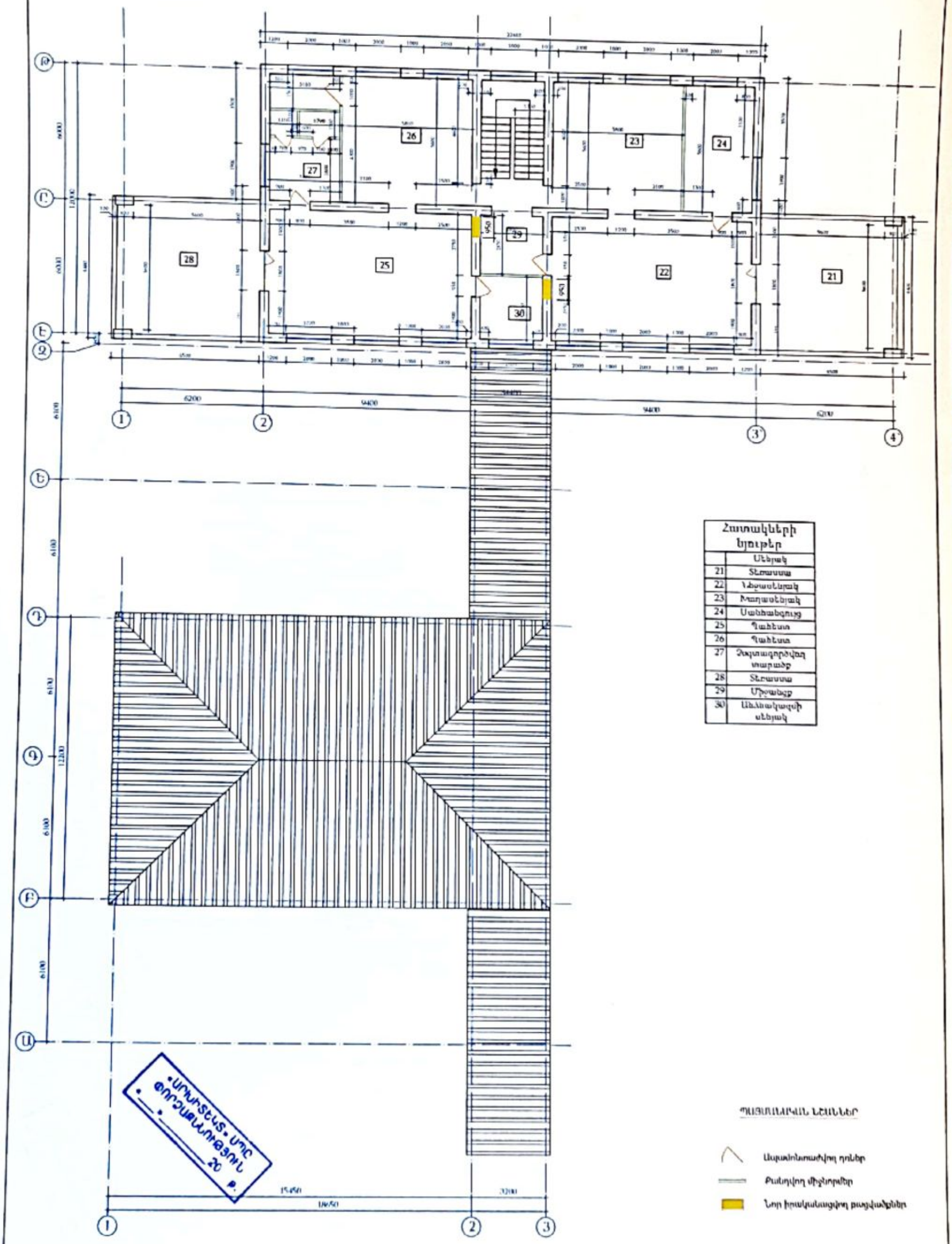
Թ
Ը
Է
Զ
Ե
Դ
Գ
Բ
Ա
1
2
3
3'
4'
21
22
23
24
25
26
27
28
29
30
6000
12000
6000
6100
6100
6100
6100
12200
6200
9400
9400
6200
22400
15450
3200
18650

| Հատակների նյութեր | |
|---|---|
| | Սենյակ |
| 21 | Տեռասա |
| 22 | Նախասենյակ |
| 23 | Խաղասենյակ |
| 24 | Սանհանգույց |
| 25 | Պահեստ |
| 26 | Պահեստ |
| 27 | Չօգտագործվող տարածք |
| 28 | Տեռասա |
| 29 | Միջանցք |
| 30 | Անձնակազմի սենյակ |

«ԱՐԻՍՏԵԿՍ» ՍՊԸ
ՓՈՐՁԱՔՆՆՈՒԹՅՈՒՆ
20 թ.

## ՊԱՅՄԱՆԱԿԱՆ ՆՇԱՆՆԵՐ

| | |
|---|---|
| ⌒ | Ապամոնտաժվող դռներ |
| ═ | Քանդվող միջնորմեր |
| 🟨 | Նոր իրականացվող բացվածքներ |

| | | | | | | |
|---|---|---|---|---|---|---|
| Մասիս համայնքի մանկապարտեզների կառուցում, հիմնանորոգում և բարեկարգում | | | | Պատվեր «ԱՄՄՀ-ԳՀԾՁԲ-22/24-1» | | |
| Հասցե՝ ք.Մասիսի թիվ 7 մանկապարտեզի վերանորոգում | | | | Փուլ | Թերթ | Թերթեր |
| ԳԻՊ | [illegible] | | ՃԱՐՏԱՐԱՊԵՏԱՇԻՆԱՐԱՐԱԿԱՆ ՄԱՍ | ԱՆ | ՃՇ-2 | 35 |
| [illegible] | [illegible] | | ՀԱՏԱԿԱԳԻԾ՝ Մ1:100, +3,300 ՆԻՇԻ ՎՐԱ ՔԱՆԴՄԱՆ ԱՇԽԱՏԱՆՔՆԵՐ | «ՀԱՋԱՐՄԱՇԵՆ» ՍՊԸ | | |

# ՆՈՐ ՊԱՏԵՐԻ ԻՐԱԿԱՆԱՑՄԱՆ ՀԱՏԱԿԱԳԻԾ
## Մ1:100 0.000 ՆԻՇԻ ՎՐԱ

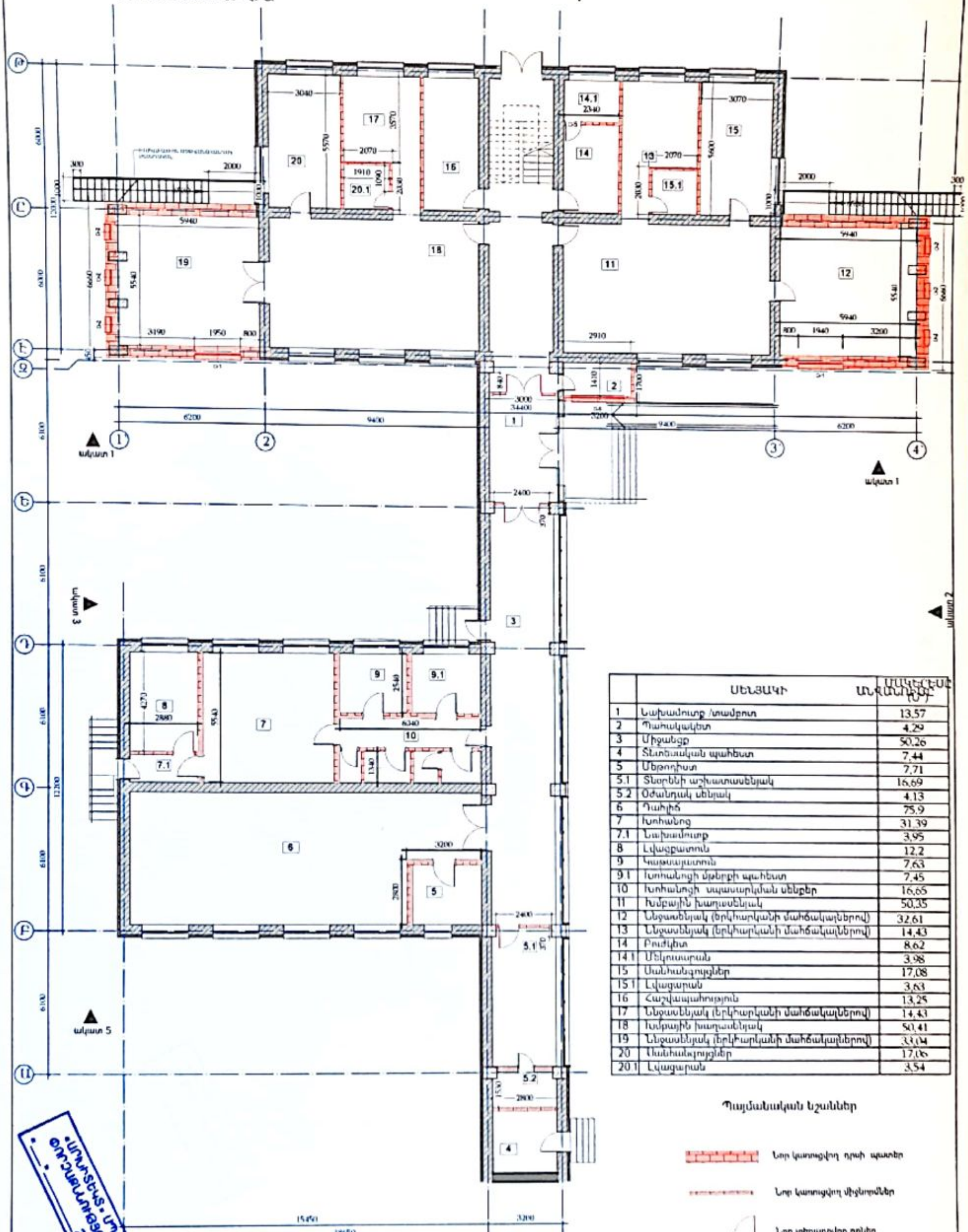
1
2
3
4
5
5.1
5.2
6
7
7.1
8
9
9.1
10
11
12
13
14
14.1
15
15.1
16
17
18
19
20
20.1
3040
5570
3570
2070
1910
1090
2030
2340
3070
5600
2000
300
5940
5540
6660
3190
1950
800
2910
1940
3200
6200
9400
34400
3000
2400
6340
4270
2880
2540
1340
2800
15450
18650
6000
6100
12200
①
②
③
④
Ա
Բ
Գ
Դ
Ե
Զ
Է
Ը
Թ

| | ՍԵՆՅԱԿԻ ԱՆՎԱՆՈՒՄԸ | ՄԱԿԵՐԵՍԸ (Մ²) |
|---|---|---|
| 1 | Նախամուտք /տամբուր | 13.57 |
| 2 | Պահակակետ | 4,29 |
| 3 | Միջանցք | 50,26 |
| 4 | Տնտեսական պահեստ | 7,44 |
| 5 | Մեթոդիստ | 7,71 |
| 5.1 | Տնօրենի աշխատասենյակ | 16,69 |
| 5.2 | Օժանդակ սենյակ | 4,13 |
| 6 | Դահլիճ | 75,9 |
| 7 | Խոհանոց | 31,39 |
| 7.1 | Նախամուտք | 3,95 |
| 8 | Լվացքատուն | 12,2 |
| 9 | Կաթսայատուն | 7,63 |
| 9.1 | Խոհանոցի մթերքի պահեստ | 7,45 |
| 10 | Խոհանոցի սպասարկման սենքեր | 16,65 |
| 11 | Խմբային խաղասենյակ | 50,35 |
| 12 | Ննջասենյակ (երկհարկանի մահճակալներով) | 32,61 |
| 13 | Ննջասենյակ (երկհարկանի մահճակալներով) | 14,43 |
| 14 | Բուժկետ | 8,62 |
| 14.1 | Մեկուսարան | 3,98 |
| 15 | Սանհանգույցներ | 17,08 |
| 15.1 | Լվացարան | 3,63 |
| 16 | Հաշվապահություն | 13,25 |
| 17 | Ննջասենյակ (երկհարկանի մահճակալներով) | 14,43 |
| 18 | Խմբային խաղասենյակ | 50,41 |
| 19 | Ննջասենյակ (երկհարկանի մահճակալներով) | 33,04 |
| 20 | Սանհանգույցներ | 17,06 |
| 20.1 | Լվացարան | 3,54 |

Պայմանական նշաններ

| | |
|---|---|
| ▨ | Նոր կառուցվող դրսի պատեր |
| - - - | Նոր կառուցվող միջնորմներ |
| ⌒ | Նոր տեղադրվող դռներ |

«ԱՐՄԻՆՏԵՐ» ՍՊԸ
ՓՈՐՁԱՔՆՆՈՒԹՅՈՒՆ
20 թ.

| | | | |
|---|---|---|---|
| Մասիս համայնքի մանկապարտեզների կառուցում, հիմնանորոգում և բարեկարգում | | Պատվեր «ԱՄՄՀ-ԳՀԾՁԲ-22/24-1» | |
| Հասցե ք.Մասիսի թիվ 7 մանկապարտեզի վերանորոգում | Փուլ | Թերթ | Թերթեր |
| [illegible] | Ա. | ՃՇ-3 | 35 |
| Նոր պատերի իրականացման հատակագիծ Մ1:100 0.000 նիշի վրա | «ՀԱՋԱՐԱՇԵՆ» ՍՊԸ | | |

# ՆՈՐ ՊԱՏԵՐԻ ԻՐԱԿԱՆԱՑՄԱՆ ՀԱՏԱԿԱԳԻԾ
Մ1:100
+3.300 ՆԻՇԻ ՎՐԱ

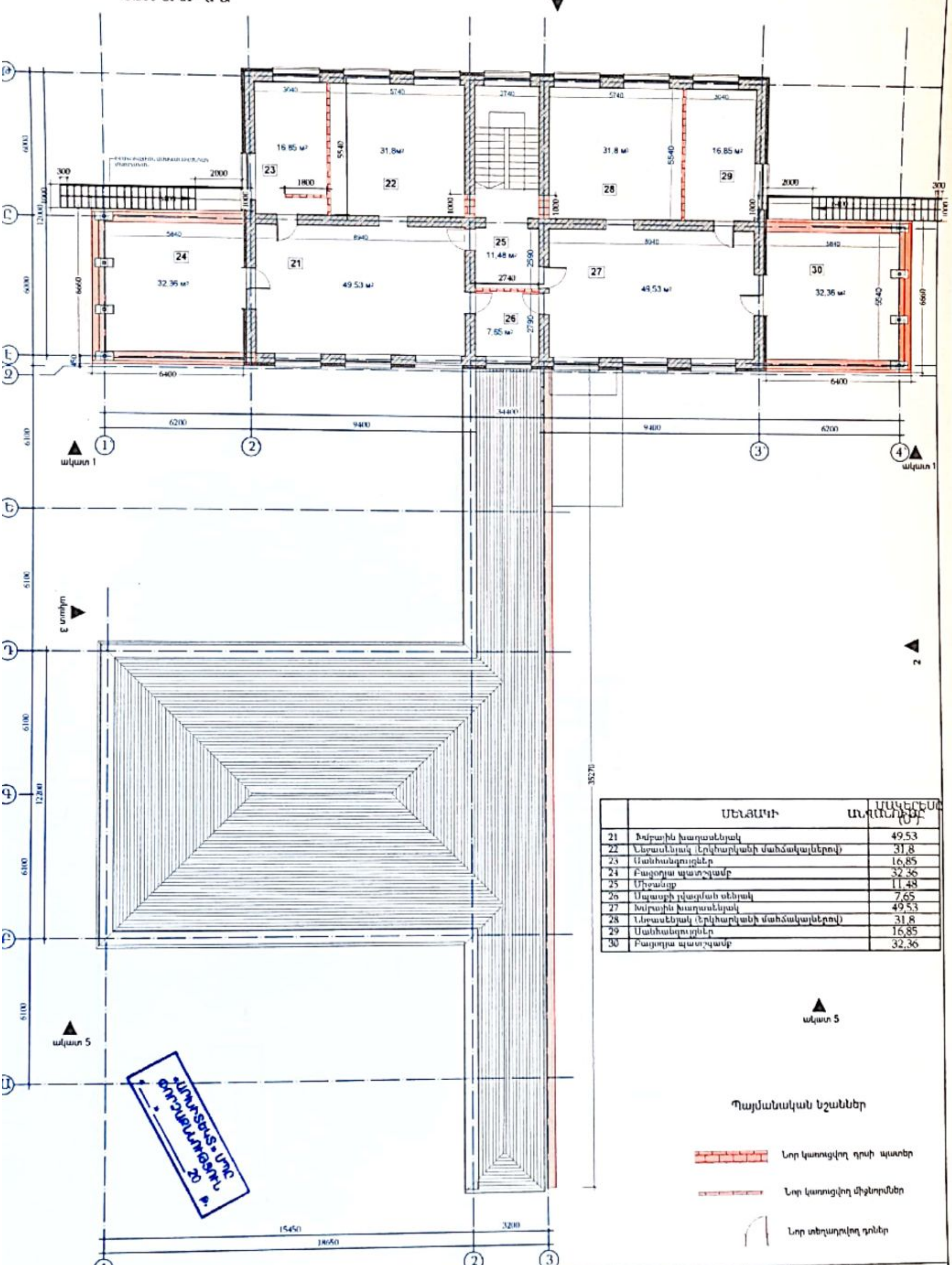
4
16.85 м²
23
31.8м²
22
31.8 м²
28
16.85 м²
29
24
32.36 м²
21
49.53 м²
25
11.48 м²
26
7.65 м²
27
49.53 м²
30
32.36 м²
6200
9400
9400
6200
34400
15450
3200
18650
35270
ակատ 1
ակատ 1
ակատ 3
2
ակատ 5
ակատ 5
1
2
3
4

| | ՍԵՆՅԱԿԻ ԱՆՎԱՆՈՒՄԸ | ՄԱԿԵՐԵՍԸ (Մ²) |
|---|---|---|
| 21 | Խմբային խաղասենյակ | 49.53 |
| 22 | Ննջասենյակ (երկհարկանի մահճակալներով) | 31,8 |
| 23 | Սանհանգույցներ | 16,85 |
| 24 | Բացօթյա պատշգամբ | 32.36 |
| 25 | Միջանցք | 11,48 |
| 26 | Սպասքի լվացման սենյակ | 7,65 |
| 27 | Խմբային խաղասենյակ | 49,53 |
| 28 | Ննջասենյակ (երկհարկանի մահճակալներով) | 31,8 |
| 29 | Սանհանգույցներ | 16,85 |
| 30 | Բացօթյա պատշգամբ | 32,36 |

Պայմանական նշաններ

- 🟥 Նոր կառուցվող դրսի պատեր
- ▭ Նոր կառուցվող միջնորմներ
- ◜ Նոր տեղադրվող դռներ

«[illegible]» ՍՊԸ
ԹՈՒՅԼԱՏՐՎՈՒՄ Է
20 թ.

| | | | | |
|---|---|---|---|---|
| Մասիս համայնքի մանկապարտեզների կառուցում, հիմնանորոգում և բարեկարգում | | | | Պատվեր «ԱՄՄՀ-ԳՀԾՁԲ-22/24-1» |
| Հասցե ք.Մասիսի թիվ 7 մանկապարտեզի վերանորոգում | | | | Փուլ: ԱՆ<br>Թերթ: ՃՇ-4<br>Թերթեր: 35 |
| [illegible] | [illegible] | | ՃԱՐՏԱՐԱՊԵՏԱՇԻՆԱՐԱՐԱԿԱՆ ՄԱՍ | |
| [illegible] | [illegible] | | Նոր պատերի իրականացման հատակագիծ Մ1:100 +3.300 նիշի վրա | «ՀԱՅՃԱՐԱՇԵՆ» ՍՊԸ |

# ՀԱՏԱԿԱԳԻԾ Մ1:100 0.000 ՆԻՇԻ ՎՐԱ/ ԴՌՆԵՐԻ ԵՎ ՊԱՏՈՒՀԱՆՆԵՐԻ ՄԱԿՆԻՇԱՎՈՐՈՒՄ

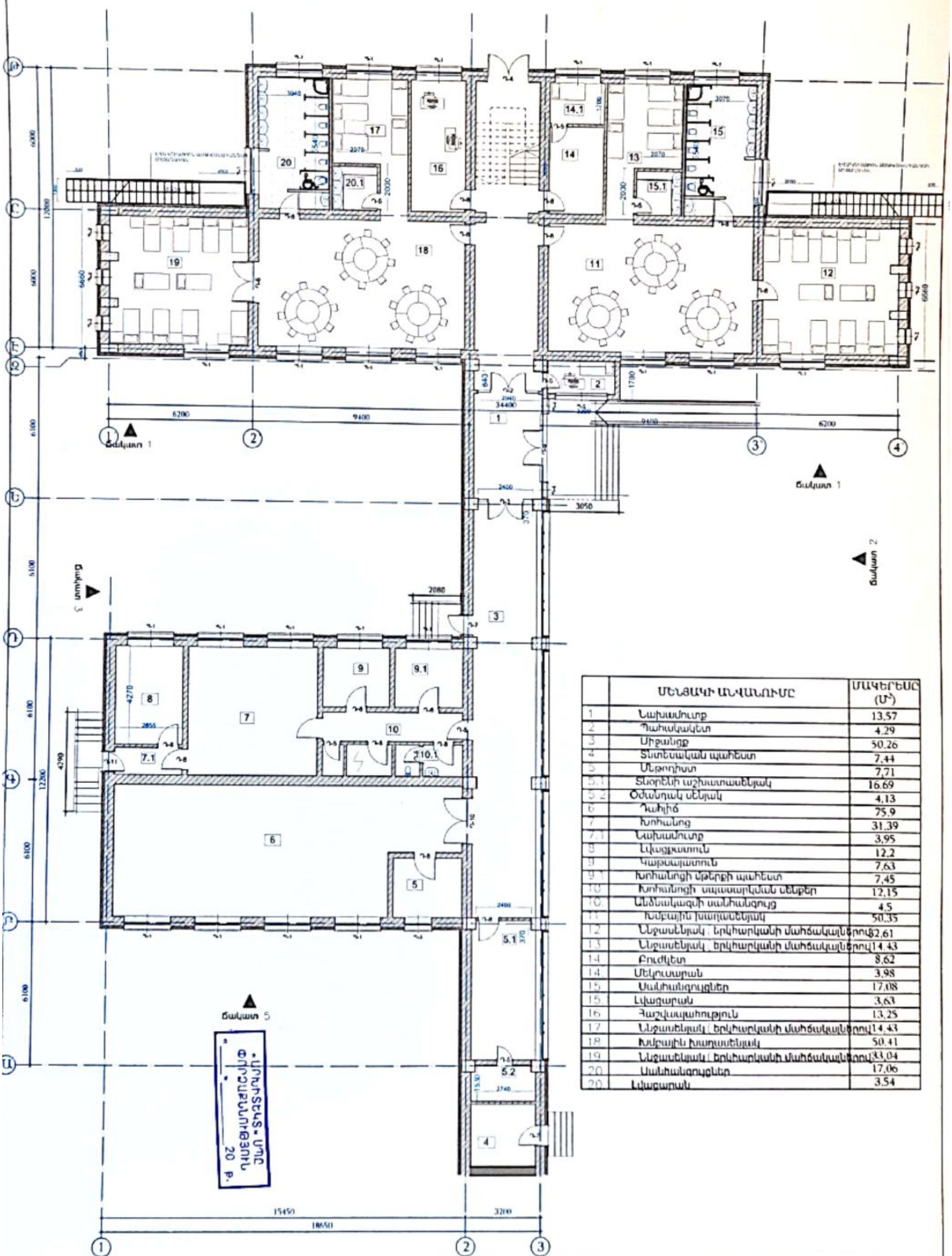
Ճակատ 4
Ճակատ 1
Ճակատ 1
Ճակատ 2
Ճակատ 3
Ճակատ 5
6200
9400
34400
9400
6200
6000
12000
6000
6560
6560
6100
6100
6100
12200
6100
6100
15450
3200
18650
2400
3050
2080
2400
2740
4270
2855
4290
3040
3070
2070
2070
2000
2030
1700
843
1
2
3
4
5
5.1
5.2
6
7
7.1
8
9
9.1
10
10.1
11
12
13
14
14.1
15
15.1
16
17
18
19
20
20.1
①
②
③
④

| | ՄԵՆՑԱԿԻ ԱՆՎԱՆՈՒՄԸ | ՄԱԿԵՐԵՍԸ (Մ²) |
|---|---|---|
| 1 | Նախամուտք | 13,57 |
| 2 | Պահակակետ | 4,29 |
| 3 | Միջանցք | 50,26 |
| 4 | Տնտեսական պահեստ | 7,44 |
| 5 | Մերոդիստ | 7,71 |
| 5.1 | Տնօրենի աշխատասենյակ | 16.69 |
| 5.2 | Ծծանդակ սենյակ | 4,13 |
| 6 | Դահլիճ | 75,9 |
| 7 | Խոհանոց | 31,39 |
| 7.1 | Նախամուտք | 3,95 |
| 8 | Լվացքատուն | 12,2 |
| 9 | Կարտոլատուն | 7,63 |
| 9.1 | Խոհանոցի մթերքի պահեստ | 7,45 |
| 10 | Խոհանոցի սպասարկման սենքեր | 12,15 |
| 10. | Անձնակազմի սանհանգույց | 4,5 |
| 11 | Խմբային խաղասենյակ | 50,35 |
| 12 | Ննջասենյակ ՝ երկհարկանի մահճակալներով | 32,61 |
| 13 | Ննջասենյակ ՝ երկհարկանի մահճակալներով | 14,43 |
| 14 | Բուժկետ | 8,62 |
| 14. | Մեկուսարան | 3,98 |
| 15 | Սանհանգույցներ | 17,08 |
| 15. | Լվացարան | 3,63 |
| 16 | Հաշվապահություն | 13,25 |
| 17 | Ննջասենյակ ՝ երկհարկանի մահճակալներով | 14,43 |
| 18 | Խմբային խաղասենյակ | 50.41 |
| 19 | Ննջասենյակ ՝ երկհարկանի մահճակալներով | 33,04 |
| 20 | Սանհանգույցներ | 17,06 |
| 20. | Լվացարան | 3,54 |

«ՄՈՒՈՒՏԵԿՏ» ՍՊԸ
ՓՈՐՁԱՔՆՆՈՒԹՅՈՒՆ
«__» ______ 20 թ.

| | | | |
|---|---|---|---|
| Մասիս համայնքի մանկապարտեզների կառուցում, հիմնանորոգում և բարեկարգում | Պատվեր «ԱՄՄՀ-ԳՀԾՁԲ-22/24-1» | | |
| Հայաստան ք.Մասիսի թիվ 7 մանկապարտեզի վերանորոգում | Փուլ | Թերթ | Թերթեր |
| ՃԱՐՏԱՐԱՊԵՏԱՇԻՆԱՐԱՐԱԿԱՆ ՄԱՍ | ԱՆ | ՃՇ5 | 35 |
| ՀԱՏԱԿԱԳԻԾ Մ1:100 0.000 ՆԻՇԻ ՎՐԱ/ ԴՌՆԵՐԻ ԵՎ ՊԱՏՈՒՀԱՆՆԵՐԻ ՄԱԿՆԻՇԱՎՈՐՈՒՄ | «ՀԱՑԱՐԱՇԵՆ» ՍՊԸ | | |

# ՀԱՏԱԿԱԳԻԾ Մ1:100 +3.300 ՆԻՇԻ ՎՐԱ/ ԴՌՆԵՐԻ ԵՎ ՊԱՏՈՒՀԱՆՆԵՐԻ ՄԱԿՆԻՇԱՎՈՐՈՒՄ

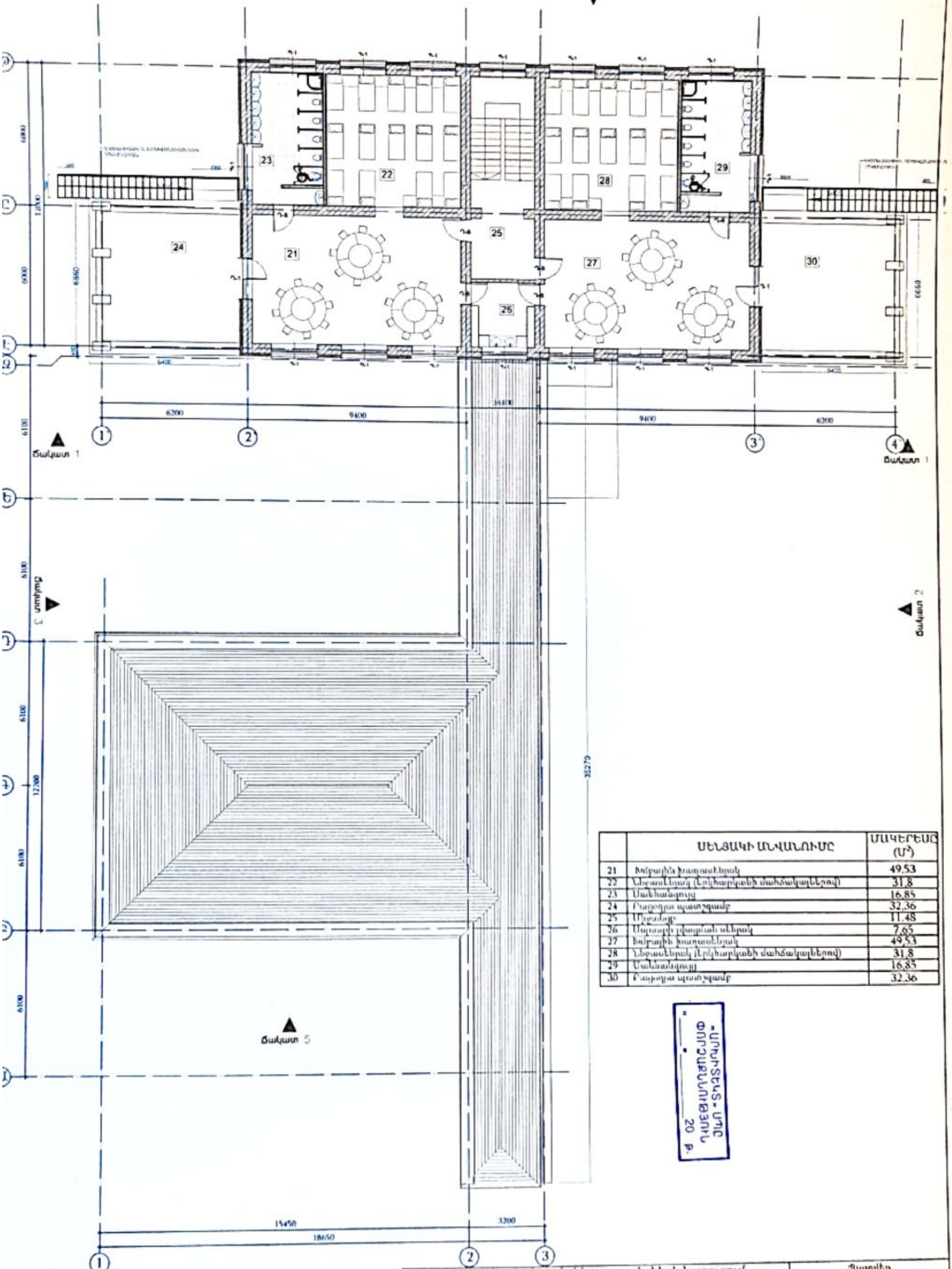
Ճակատ 4
Ճակատ 1
Ճակատ 1
Ճակատ 2
Ճակատ 3
Ճակատ 5
21
22
23
24
25
26
27
28
29
30
6200
9400
18400
9400
6200
6000
6000
12000
6860
6400
6100
6100
6100
12200
6100
6100
35270
15450
3200
18650
1
2
3'
4'
1
2
3

| | ՍԵՆՅԱԿԻ ԱՆՎԱՆՈՒՄԸ | ՄԱԿԵՐԵՍԸ ($Մ^2$) |
|---|---|---|
| 21 | Խմբային խաղասենյակ | 49,53 |
| 22 | Ննջասենյակ (երկհարկանի մահճակալներով) | 31,8 |
| 23 | Սանհանգույց | 16,85 |
| 24 | Բացօթյա պատշգամբ | 32,36 |
| 25 | Միջանցք | 11,48 |
| 26 | Սպասքի լվացման սենյակ | 7,65 |
| 27 | Խմբային խաղասենյակ | 49,53 |
| 28 | Ննջասենյակ (երկհարկանի մահճակալներով) | 31,8 |
| 29 | Սանհանգույց | 16,85 |
| 30 | Բացօթյա պատշգամբ | 32,36 |

«ՍՈՒՌՏԵԿՏ» ՍՊԸ
ՓՈՐՁԱՔՆՆՈՒԹՅՈՒՆ
«___» ______ 20 թ.

| | | |
|---|---|---|
| Մասիս համայնքի մանկապարտեզների կառուցում, հիմնանորոգում և բարեկարգում | Պատվեր «ԱՄՄՀ-ԳՀԾՁԲ-22/24-1» | |
| Հասցե՝ ք. Մասիսի թիվ 7 մանկապարտեզի վերանորոգում | Փուլ | Թերթ | 
| ՃԱՐՏԱՐԱՊԵՏԱՇԻՆԱՐԱՐԱԿԱՆ ՄԱՍ | ԱՆ | ՃՇ 6 |
| ՀԱՏԱԿԱԳԻԾ Մ1:100 0.000 ՆԻՇԻ ՎՐԱ/ ԴՌՆԵՐԻ ԵՎ ՊԱՏՈՒՀԱՆՆԵՐԻ ՄԱԿՆԻՇԱՎՈՐՈՒՄ | «ՀԱՅՃԱՐԱՇԵՆ» ՍՊԸ | |

Թերթեր: 35

## ՀԱՏԱԿՆԵՐԻ ՀԱՏԱԿԱԳԻԾ Մ1:100
## 0.000 ՆԻՇԻ ՎՐԱ/ԱՌԱՋԻՆ ՀԱՐԿ

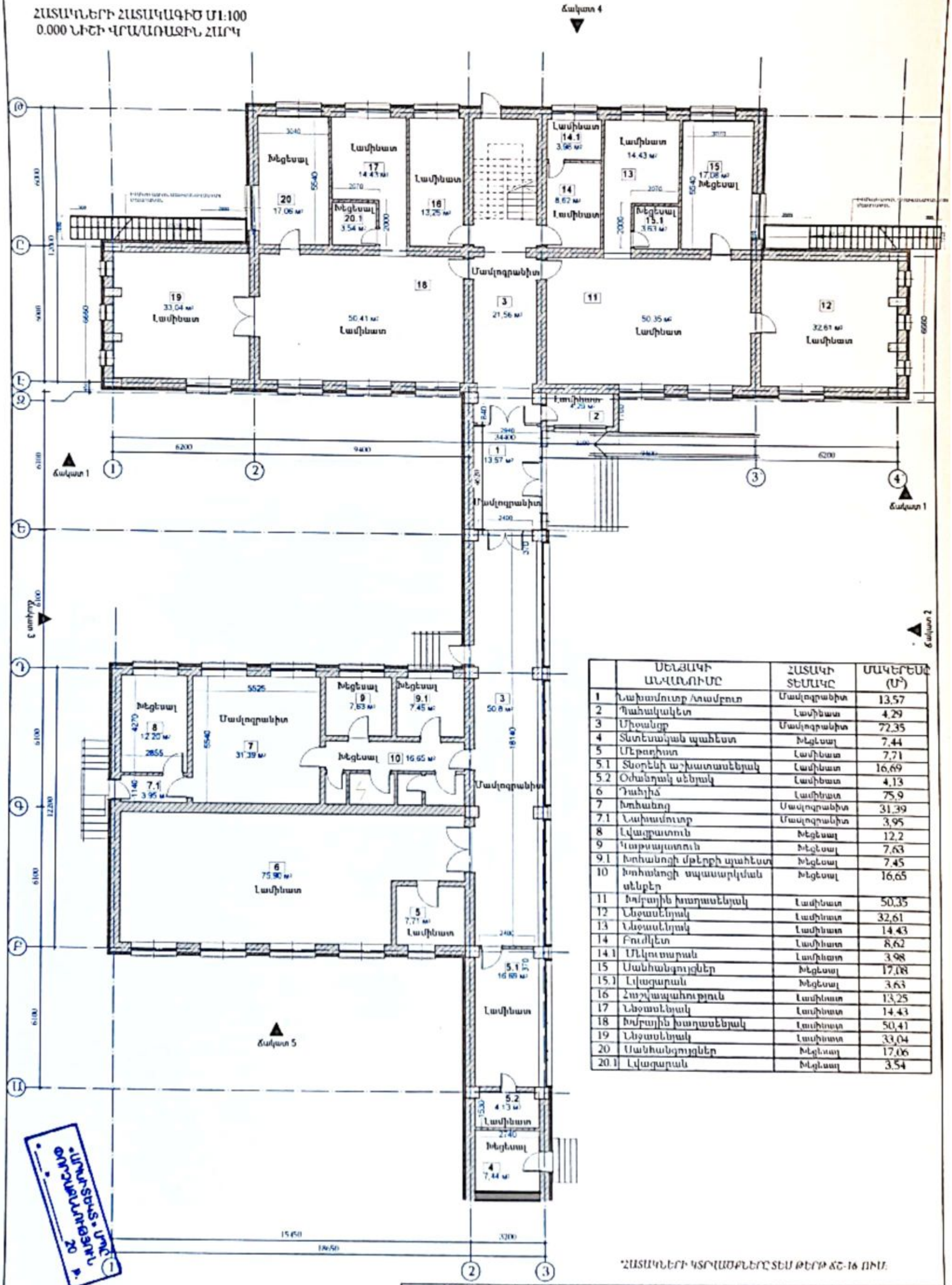
Ճակատ 4
Ճակատ 1
Ճակատ 1
Ճակատ 2
Ճակատ 3
Ճակատ 5
Խեցեսալ
20
17.06 м²
Լամինատ
17
14.43 м²
Խեցեսալ
20.1
3.54 м²
Լամինատ
16
13.25 м²
Լամինատ
14.1
3.98 м²
14
8.62 м²
Լամինատ
Լամինատ
14.43 м²
13
Խեցեսալ
15.1
3.63 м²
15
17.08 м²
Խեցեսալ
Մամլոգրանիտ
19
33.04 м²
Լամինատ
18
50.41 м²
Լամինատ
3
21.56 м²
11
50.35 м²
Լամինատ
12
32.61 м²
Լամինատ
Լամինատ
4.29 м²
2
1
13.57 м²
Մամլոգրանիտ
Խեցեսալ
8
12.20 м²
7.1
3.95 м²
Մամլոգրանիտ
7
31.39 м²
Խեցեսալ
9
7.63 м²
Խեցեսալ
9.1
7.45 м²
Խեցեսալ
10
16.65 м²
3
50.8 м²
Մամլոգրանիտ
6
75.90 м²
Լամինատ
5
7.71 м²
Լամինատ
5.1
16.69 м²
Լամինատ
5.2
4.13 м²
Լամինատ
Խեցեսալ
4
7.44 м²
6200
9400
6200
15450
3200
18650
12200
Ա
Բ
Գ
Դ
Ե
Զ
Է
Ը
Թ
1
2
3
4

| | ՍԵՆՅԱԿԻ ԱՆՎԱՆՈՒՄԸ | ՀԱՏԱԿԻ ՏԵՍԱԿԸ | ՄԱԿԵՐԵՍԸ (Մ²) |
|---|---|---|---|
| 1 | Նախամուտք /տամբուր | Մամլոգրանիտ | 13,57 |
| 2 | Պահակակետ | Լամինատ | 4,29 |
| 3 | Միջանցք | Մամլոգրանիտ | 72,35 |
| 4 | Տնտեսական պահեստ | Խեցեսալ | 7,44 |
| 5 | Մեթոդիստ | Լամինատ | 7,71 |
| 5.1 | Տնօրենի աշխատասենյակ | Լամինատ | 16,69 |
| 5.2 | Օժանդակ սենյակ | Լամինատ | 4,13 |
| 6 | Դահլիճ | Լամինատ | 75,9 |
| 7 | Խոհանոց | Մամլոգրանիտ | 31,39 |
| 7.1 | Նախամուտք | Մամլոգրանիտ | 3,95 |
| 8 | Լվացքատուն | Խեցեսալ | 12,2 |
| 9 | Կաթսայատուն | Խեցեսալ | 7,63 |
| 9.1 | Խոհանոցի մթերքի պահեստ | Խեցեսալ | 7,45 |
| 10 | Խոհանոցի սպասարկման սենքեր | Խեցեսալ | 16,65 |
| 11 | Խմբային խաղասենյակ | Լամինատ | 50,35 |
| 12 | Ննջասենյակ | Լամինատ | 32,61 |
| 13 | Ննջասենյակ | Լամինատ | 14,43 |
| 14 | Բուժկետ | Լամինատ | 8,62 |
| 14.1 | Մեկուսարան | Լամինատ | 3,98 |
| 15 | Սանհանգույցներ | Խեցեսալ | 17,08 |
| 15.1 | Լվացարան | Խեցեսալ | 3,63 |
| 16 | Հաշվապահություն | Լամինատ | 13,25 |
| 17 | Ննջասենյակ | Լամինատ | 14,43 |
| 18 | Խմբային խաղասենյակ | Լամինատ | 50,41 |
| 19 | Ննջասենյակ | Լամինատ | 33,04 |
| 20 | Սանհանգույցներ | Խեցեսալ | 17,06 |
| 20.1 | Լվացարան | Խեցեսալ | 3,54 |

*ՀԱՏԱԿՆԵՐԻ ԿՏՐՎԱԾՔՆԵՐԸ ՏԵՍ ԹԵՐԹ ՃՇ-16 ՈՒՄ.

«ԱՐՄՍՈՏԵԿՍ» ՍՊԸ
ՓՈՐՁԱՔՆՆՈՒԹՅՈՒՆ
__ . ______ 20 թ.

| | | | | | | |
|---|---|---|---|---|---|---|
| Մասիս համայնքի մանկապարտեզների կառուցում, հիմնանորոգում և բարեկարգում | | | | Պատվեր «ԱՄՄՀ-ԳՀԾՁԲ-22/24-1» | | |
| Հասցե ք.Մասիսի թիվ 7 մանկապարտեզի վերանորոգում | | | | Փուլ | Թերթ | Թերթեր |
| [illegible] | [illegible] | | [illegible] | ԱՆ | ՃՇ- 7 | 35 |
| [illegible] | [illegible] | | Հատակների հատակագիծ Մ 1:100 0.000 նիշի վրա/առաջին հարկ | «ՀԱՅՃԱՐԱՇԵՆ» ՍՊԸ | | |

# ՀԱՏԱԿՆԵՐԻ ՀԱՏԱԿԱԳԻԾ Մ1:100
# +3.300 ՆԻՇԻ ՎՐԱ/ԵՐԿՐՈՐԴ ՀԱՐԿ

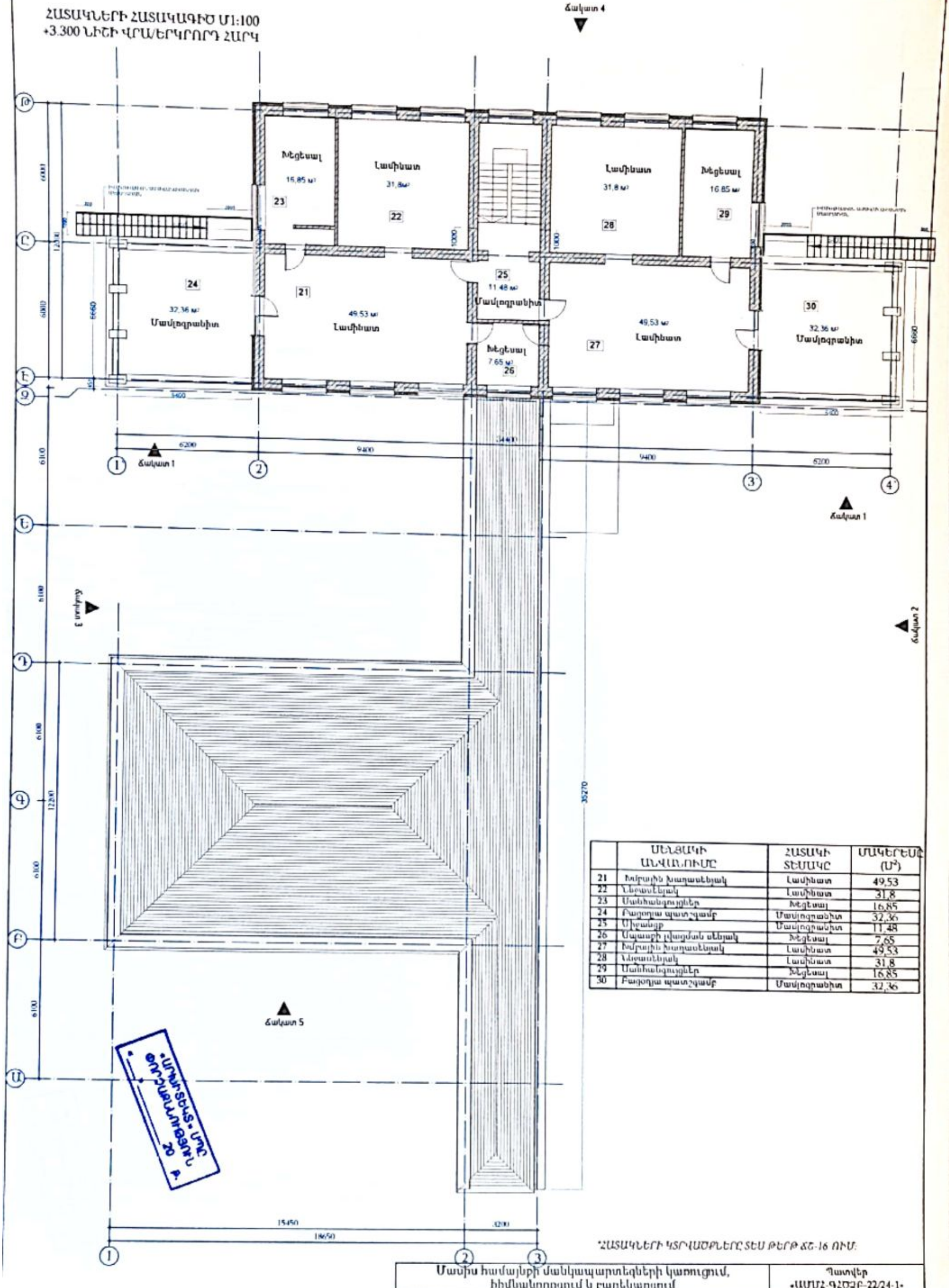
Ճակատ 4
Խեցեսալ
16,85 մ²
23
Լամինատ
31,8մ²
22
Լամինատ
31,8 մ²
28
Խեցեսալ
16,85 մ²
29
24
32,36 մ²
Մամլոգրանիտ
21
49,53 մ²
Լամինատ
25
11,48 մ²
Մամլոգրանիտ
Խեցեսալ
7,65 մ²
26
49,53 մ²
27
Լամինատ
30
32,36 մ²
Մամլոգրանիտ
6000
12000
6000
6660
3400
3400
6200
9400
9400
6200
18400
6100
6100
6100
6100
12200
1000
1000
35270
15450
3200
18650
Ճակատ 1
Ճակատ 1
Ճակատ 2
Ճակատ 3
Ճակատ 5
1
2
3
4
Թ
Ը
Է
Զ
Ե
Դ
Գ
Բ
Ա

| | ՍԵՆՅԱԿԻ ԱՆՎԱՆՈՒՄԸ | ՀԱՏԱԿԻ ՏԵՍԱԿԸ | ՄԱԿԵՐԵՍԸ (Մ²) |
|---|---|---|---|
| 21 | Խմբային խաղասենյակ | Լամինատ | 49,53 |
| 22 | Ննջասենյակ | Լամինատ | 31,8 |
| 23 | Սանհանգույցներ | Խեցեսալ | 16,85 |
| 24 | Բացօթյա պատշգամբ | Մամլոգրանիտ | 32,36 |
| 25 | Միջանցք | Մամլոգրանիտ | 11,48 |
| 26 | Սպասքի լվացման սենյակ | Խեցեսալ | 7,65 |
| 27 | Խմբային խաղասենյակ | Լամինատ | 49,53 |
| 28 | Ննջասենյակ | Լամինատ | 31,8 |
| 29 | Սանհանգույցներ | Խեցեսալ | 16,85 |
| 30 | Բացօթյա պատշգամբ | Մամլոգրանիտ | 32,36 |

*ՀԱՏԱԿՆԵՐԻ ԿՏՐՎԱԾՔՆԵՐԸ ՏԵՍ ԹԵՐԹ ՃՇ-16 ՈՒՄ:

«ԱՐՓԻՏԵԿՏ» ՍՊԸ
ՓՈՐՁԱՔՆՆՈՒԹՅՈՒՆ
20 թ.

| | | | | | | |
|---|---|---|---|---|---|---|
| Մասիս համայնքի մանկապարտեզների կառուցում, հիմնանորոգում և բարեկարգում | | | | Պատվեր «ԱՄՄՀ-ԳՀԾՁԲ-22/24-1» | | |
| Հայոցն թ.Մասիսի թիվ 7 մանկապարտեզի վերանորոգում | | | | Փուլ | Թերթ | Թերթեր |
| [illegible] | [illegible] | | ՃԱՐՏԱՐԱՊԵՏԱՇԻՆԱՐԱՐԱԿԱՆ ՄԱՍ | ԱՆ | ՃՇ- 8 | 35 |
| [illegible] | [illegible] | | Հատակների հատակագիծ Մ 1:100 3.300 նիշի վրա/երկրորդ հարկ | «ՀԱՃԱՐԱՇԵՆ» ՍՊԸ | | |

## ՏԱՆԻՔԻ ՀԱՏԱԿԱԳԻԾ Մ1:100

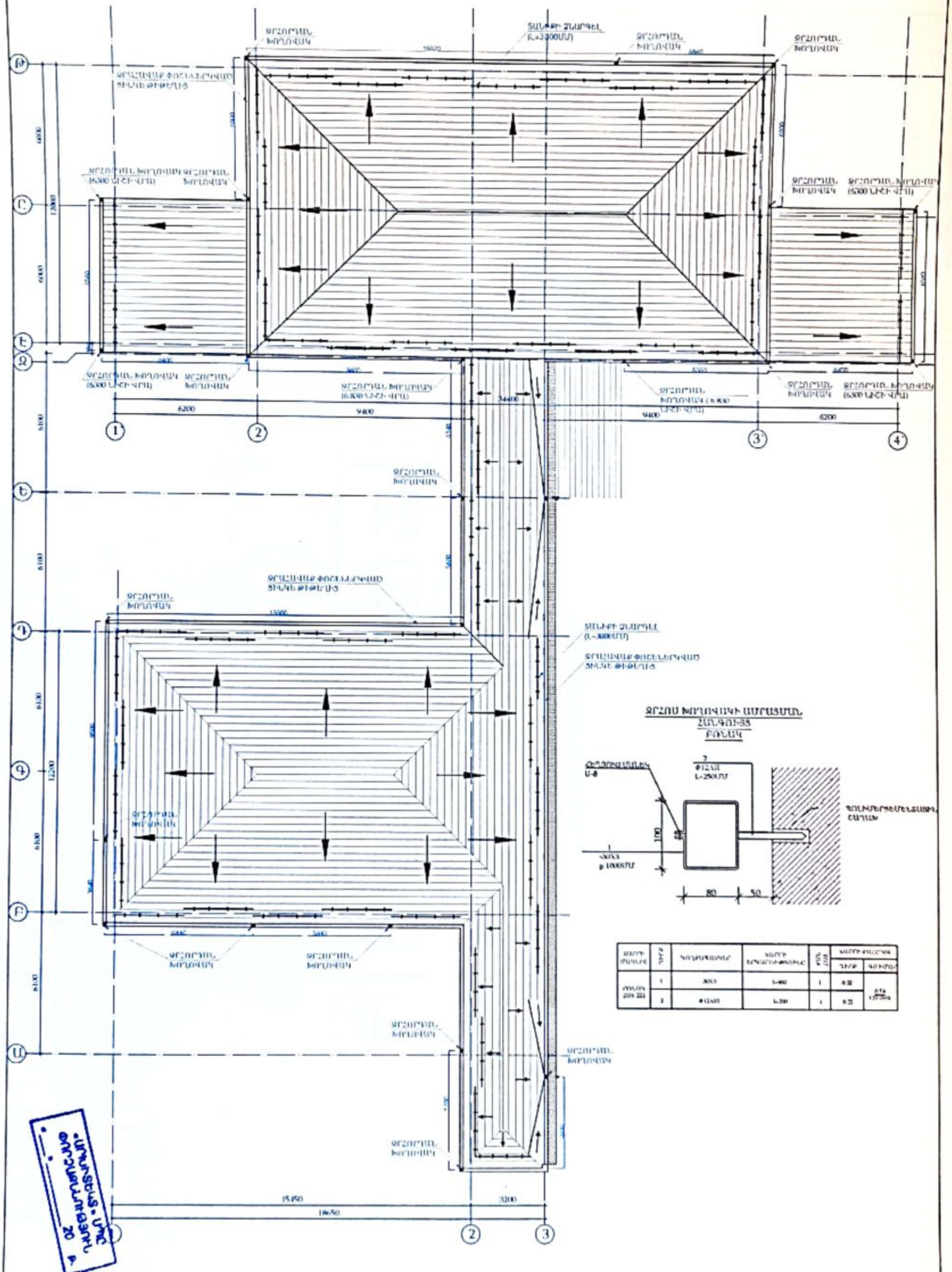
ՋՐՀՈՐԴԱՆ ԽՈՂՈՎԱԿ
ՏԱՆԻՔԻ ՁՆԱՐԳԵԼ (L=3000ՄՄ)
ՋՐՀԱՎԱՔ ՓՈՂՐԱԿ ՑԻՆԿԵ ԹԻԹԵՂԻՑ
ՋՐՀՈՐԴԱՆ ԽՈՂՈՎԱԿ (6300 ԼԻՑԻ ՎՐԱ)
15600
6000
12000
6200
9400
9400
6200
15450
3200
18650
1
2
3
4
ՋՐՀՈՍ ԽՈՂՈՎԱԿԻ ԱՄՐԱՑՈՒՄ
ՀԱՆԳՈՒՅՑ-33
ԲՌՆԱԿ
U-8
Φ12AIII
L=250ՄՄ
φ 1000ՄՄ
100
80
50

| [illegible] | [illegible] | [illegible] | [illegible] | [illegible] | [illegible] | |
|---|---|---|---|---|---|---|
| | | | | | [illegible] | [illegible] |
| [illegible] | 1 | [illegible] | [illegible] | 1 | [illegible] | [illegible] |
| | 2 | Φ12AIII | L-250 | 1 | [illegible] | |

| | | | | |
|---|---|---|---|---|
| Մասիս համայնքի մանկապարտեզների կառուցում, հիմնանորոգում և բարեկարգում | | | | Պատվեր «ԱՄՄՀ-ԳՀԾՁԲ-22/24-1» |
| Հայանիստ բ.Մասիսի թիվ 7 մանկապարտեզի վերանորոգում | | | Փուլ | Թերթ | Թերթեր |
| [illegible] | [illegible] | | [illegible] | ԱՆ | ՃՇ- 9 | 35 |
| [illegible] | [illegible] | | Տանիքի հատակագիծ Մ1:100 | «ՀԱՅՃԱՐՏԱԲԵՏ» ՍՊԸ |

# ՃԱԿԱՏ 1 ԱՌԱՆՑՔՈՎ Մ1:100

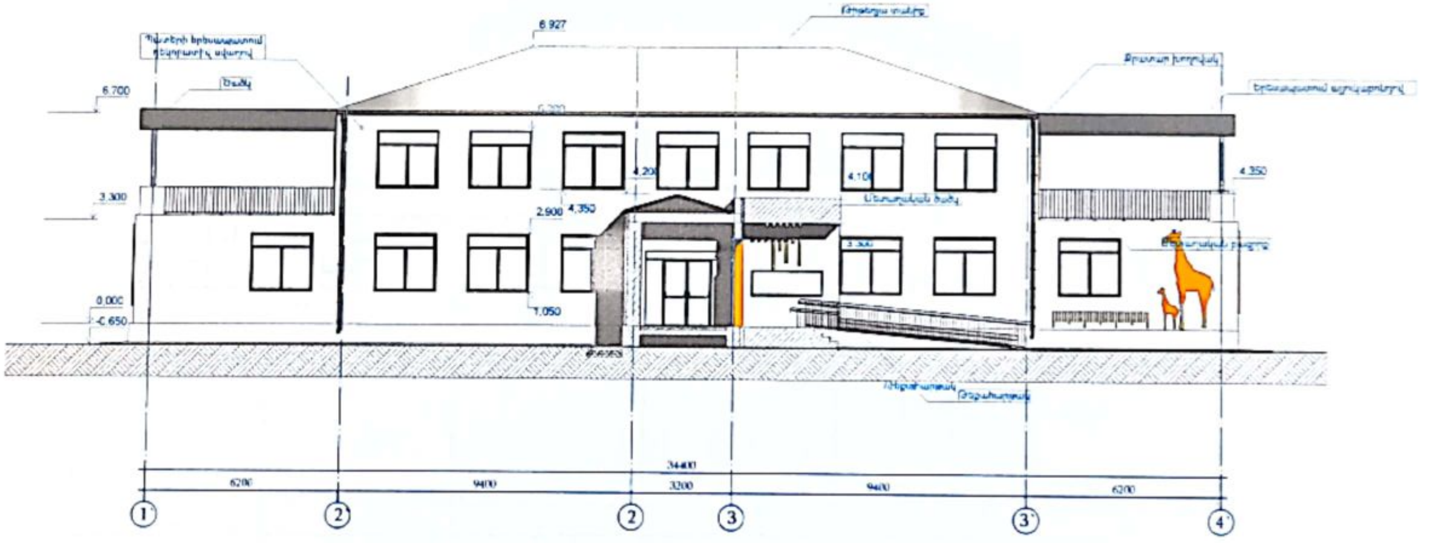
6.927
6.700
3.300
0.000
-0.650
2.900
4.350
4.200
1.050
4.100
3.300
4.350
34400
6200
9400
3200
9400
6200
1
2'
2
3
3'
4'

«ԱՐՏԻՏԵԿՏ» ՄՊԸ
ՓՈՐՁԱՔՆՆՈՒԹՅՈՒՆ
«__»________20 թ.

| | | | |
|---|---|---|---|
| Մասիս համայնքի մանկապարտեզների կառուցում, հիմնանորոգում և բարեկարգում | Պատվեր «ԱՄՄՀ-ԳՀԾՁԲ-22/24-1» | | |
| Հասցե` ք Մասիսի թիվ 7 մանկապարտեզի վերանորոգում | Փուլ | Թերթ | Թեր |

## ՃԱԿԱՏ 2 ԱՌԱՆՑՔՈՎ Մ1:100

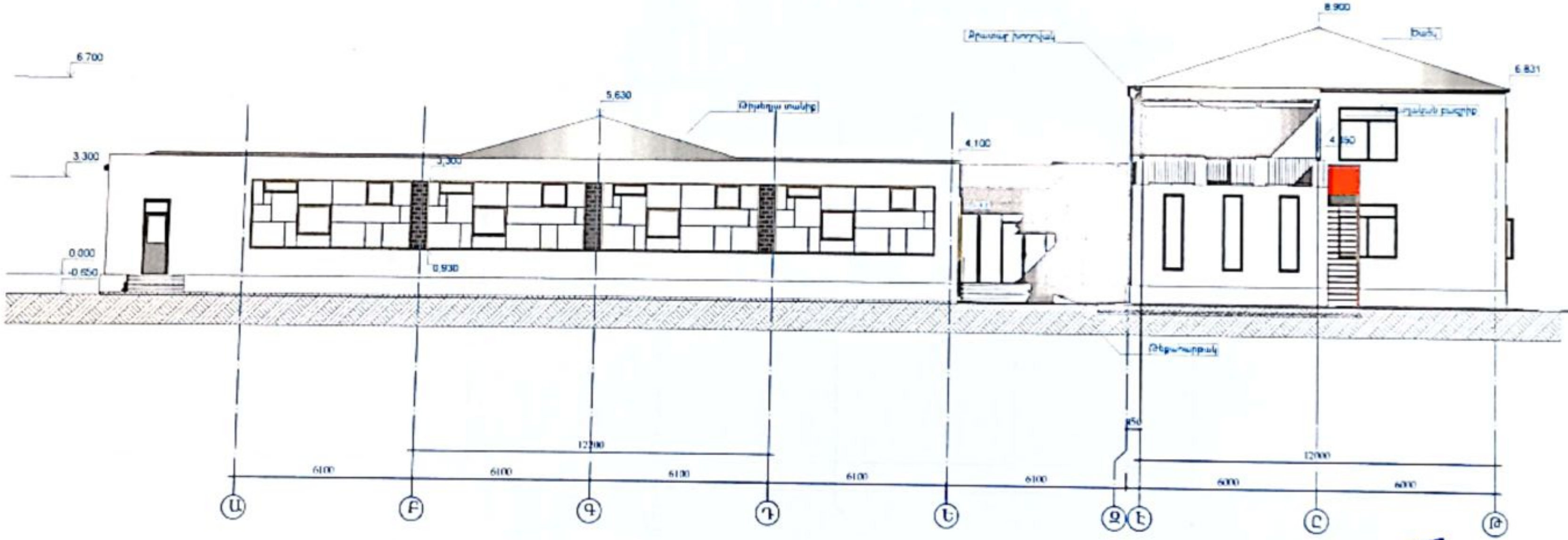
6.700
3.300
0.000
-0.650
3.300
0.930
5.630
4.100
8.900
6.831
4.150
12200
6100
6100
6100
6100
6100
850
12000
6000
6000
Ա
Բ
Գ
Դ
Ե
Զ
Է
Ը
Թ

«ԱՐՄԻՏԵԿՏ» ՍՊԸ
ՓՈՐՁԱՔՆՆՈՒԹՅՈՒՆ
«__»________20 թ.

| | | |
|---|---|---|
| Մասիս համայնքի մանկապարտեզների կառուցում, հիմնանորոգում և բարեկարգում | Պատվեր «ԱՄՄՀ-ԳՀԾՁԲ-22/24-1» | |
| Հասցե` ք.Մասիսի թիվ 7 մանկապարտեզի վերանորոգում | Փուլ | Թերթ | Թերթեր |
| ՃԱՐՏԱՐԱՊԵՏԱՇԻՆԱՐԱՐԱԿԱՆ ՄԱՍ | ԱՆ | ՃՇ-11 | 35 |

# ՃԱԿԱՏ 3 ԱՌԱՆՑՔՈՎ Մ1:100

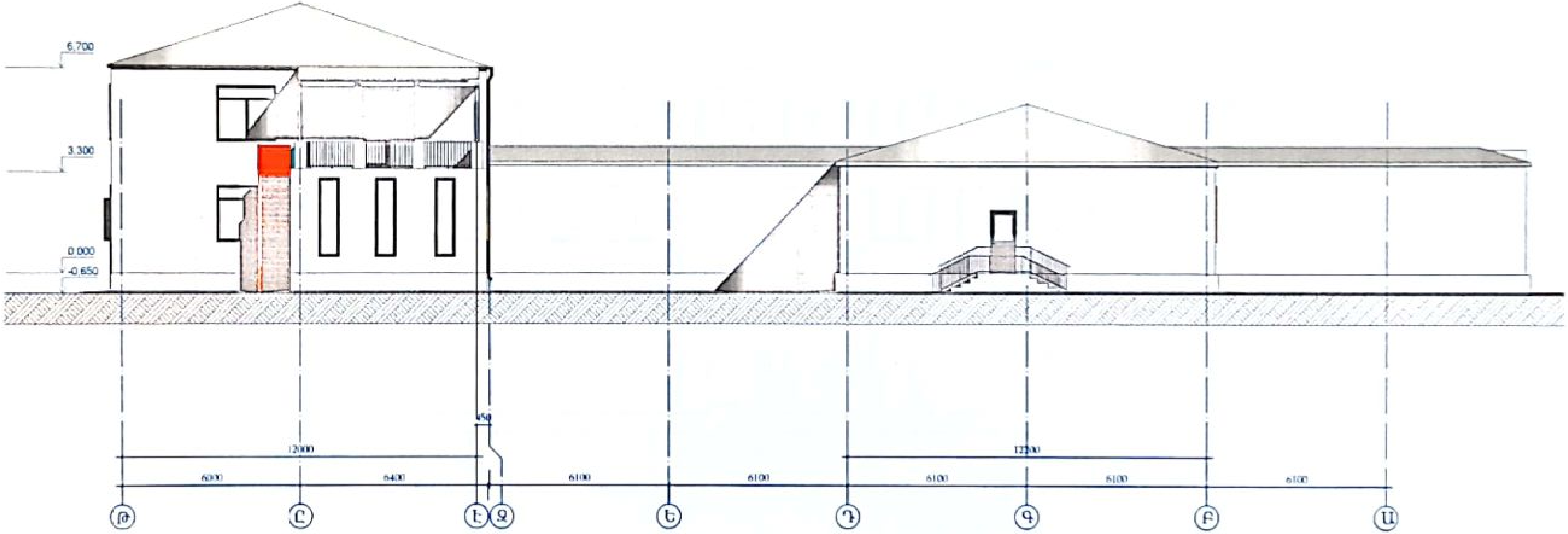
6,700
3,300
0.000
-0.650
450
12000
6000
6400
6100
6100
12200
6100
6100
6100
Թ
Ը
Է
Զ
Ե
Դ
Գ
Բ
Ա

«ԱՐԽԻՏԵԿՏ» ՍՊԸ
ՓՈՐՁԱՔՆՆՈՒԹՅՈՒՆ
«__» ________ 20 թ.

| | | | | | | |
|---|---|---|---|---|---|---|
| Մասիս համայնքի մանկապարտեզների կառուցում, հիմնանորոգում և բարեկարգում | | | | Պատվեր<br>«ԱՄՄՀ-ԳՀԾՁԲ-22/24-1» | | |
| Հասցե` ք Մասիսի թիվ 7 մանկապարտեզի վերանորոգում | | | | Փուլ | Թերթ | Թերթեր |
| [illegible] | [illegible] | | ՃԱՐՏԱՐԱՊԵՏԱՇԻՆԱՐԱՐԱԿԱՆ ՄԱՍ | ԱՆ | ՃՇ- 12 | 35 |
| [illegible] | [illegible] | | Ճակատ 3 առանցքով Մ1:100 | «ՀԱՅԱՐԱՇԷՆ» ՍՊԸ | | |

## ՃԱԿԱՏ 4 ԱՌԱՆՑՔՈՎ Մ1:100

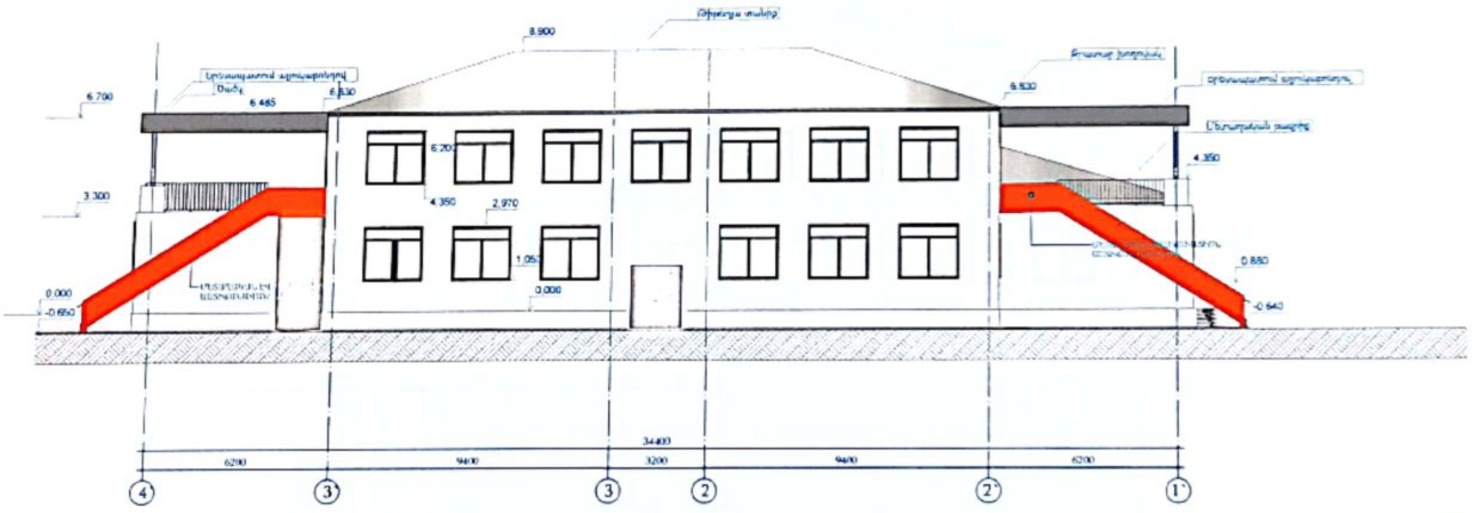
8.900
6.700
6.485
6.830
6.530
6.200
4.350
2.970
1.057
3.300
0.000
-0.650
0.000
4.350
0.880
-0.640
34400
6200
9400
3200
9400
6200
4
3'
3
2
2'
1'

«ԱՐԽԻՏԵԿՏ» ՍՊԸ
ՓՈՐՁԱՔՆՆՈՒԹՅՈՒՆ
«__»______20 թ.

Մասիս համայնքի մանկապարտեզների կառուցում, հիմնանորոգում և բարեկարգում
Պատվեր
«ԱՄՄՀ-ԳՀԾՁԲ-22/24-1»
Հացիկ բ Մասիսի թիվ 7 մանկապարտեզի վերանորոգում
ՃԱՐՏԱՐԱՊԵՏԱՇԻՆԱՐԱՐԱԿԱՆ ՄԱՍ
Ճակատ 4 առանցքով Մ1:100

| Փուլ | Թերթ | Թերթ |
|---|---|---|
| ԱՆ | ՃՇ- 13 | 35 |

«ՀԱՅԱՐԱՇԵՆ» ՍՊԸ

# ՃԱԿԱՏ 5 ԱՌԱՆՑՔՈՎ Մ1:100

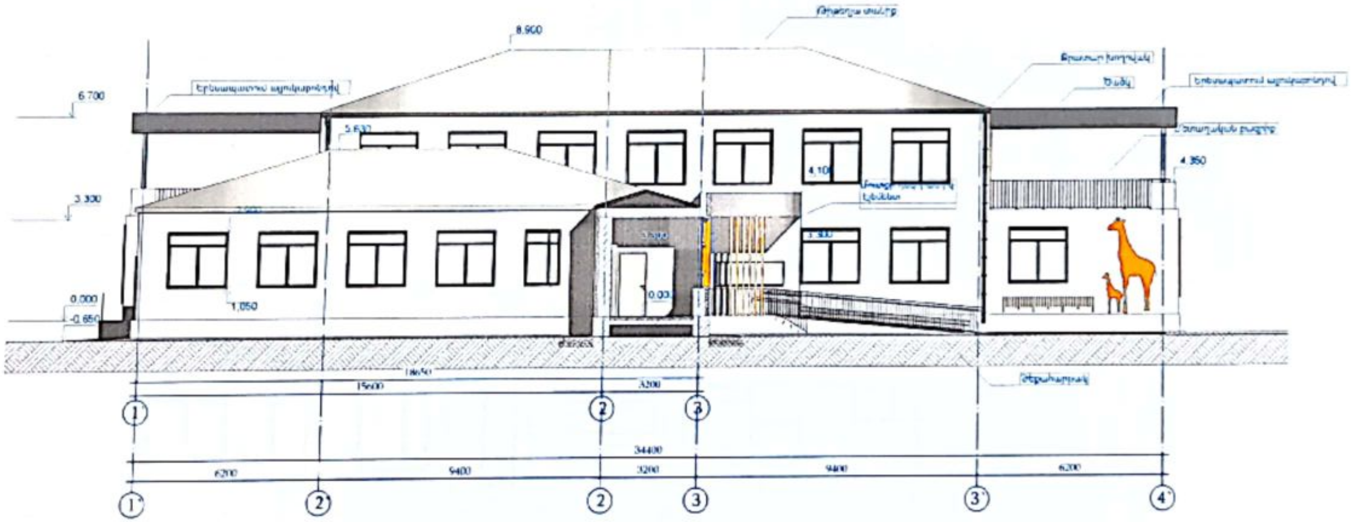
8.900
6.700
5.630
4.350
4.100
3.300
3.300
1.050
0.000
-0.650
0.030
18650
15600
3200
34400
6200
9400
3200
9400
6200
1
2
3
1'
2'
2
3
3'
4'

«ԱՐՄԻՏԵԿՏ» ՍՊԸ
ՓՈՐՁԱՔՆՆՈՒԹՅՈՒՆ
«__»________20 թ.

|  |  |  |  |  |  |
|---|---|---|---|---|---|
| Մասիս համայնքի մանկապարտեզների կառուցում, հիմնանորոգում և բարեկարգում |  |  | Պատվեր «ԱՄՄՀ-ԳՀԾՁԲ-22/24-1» |  |  |
| Հասցե՝ ք Մասիսի թիվ 7 մանկապարտեզի վերանորոգում |  |  | Փուլ | Թերթ | Թերթե |
| ՃԱՐՏԱՐԱՊԵՏԱՇԻՆԱՐԱՐԱԿԱՆ ՄԱՍ |  |  | ԱՆ | ՃՇ- 14 | 35 |
| Ճակատ 5 առանցքով Մ1:100 |  |  | «ՀԱՅՃԱՐՏԱՇԵՆ» ՍՊԸ |  |  |

## Դռների մասնագիր

| Մակնիշ | Ո-2 | Ո-3 | Դ-1 | Դ-2 | Դ-3 | Դ-4 | Դ-5 | Դ-6 | Դ-7 | Դ-8 | Դ-9 | Դ-10 | Դ-11 |
|---|---|---|---|---|---|---|---|---|---|---|---|---|---|
| Քանակ | | | 2 | 1 | 1 | 1 | 7 | 1 | 2 | 22 | 1 | 1 | 1 |
| Չափեր | 1,170×2,100 | 1,200×2,100 | 1,800×2,650 | 2,700×2,600 | 2,400×2,400 | 1,800×2,100 | 700×2,100 | 1,800×2,100 | 900×2,600 | 900×2,100 | 2,000×2,800 | 2,000×2,100 | 900×2,100 |
| Տեսք հատակագծում | | | | | | | | 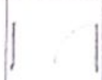 | | | 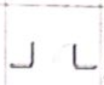 | 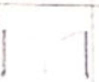 | |
| Տեսք | 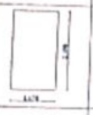 | 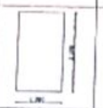 | 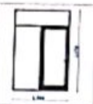 | 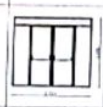 | 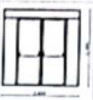 | 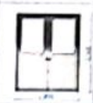 | 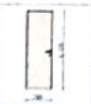 | 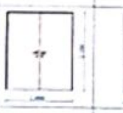 | 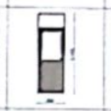 | 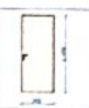 | 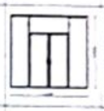 | 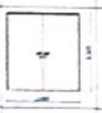 | 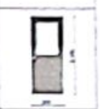 |
| Մակերես 1 հատի | 2.46 | 2.52 | Ֆրամուգա 0.99 մ²<br>[illegible] 1.89 մ²<br>[illegible] 1.89 մ²<br>Ընդհանուր 4.77 մ² | Ֆրամուգա 0.81 մ²<br>[illegible] 2.31 մ²<br>[illegible] 3.36 մ²<br>Ընդհանուր 6.48 մ² | Ֆրամուգա 0.72 մ²<br>[illegible] 1.68 մ²<br>[illegible] 3.36 մ²<br>Ընդհանուր 5.76 մ² | 3.78 | 1.47 | 3.78 | Ֆրամուգա 0.45 մ²<br>[illegible] 1.89 մ²<br>Ընդհանուր 2.34 մ² | 1.89 | Ֆրամուգա 1.22 մ²<br>[illegible] 1.92 մ²<br>[illegible] 1.26 մ²<br>Ընդհանուր 4.4 մ² | 4.20 | 1.89 |
| Ծանոթագրություն | Բացվածք | Բացվածք | [illegible] | [illegible] | [illegible] | [illegible] | [illegible] | [illegible] | [illegible] | [illegible] | [illegible] | [illegible] | [illegible] |

## Պատուհանների մասնագիր

| Մակնիշ | Պ-1 | Պ-2 | Պ-3 | Պ-4 | Պ-5 | Վ-1 |
|---|---|---|---|---|---|---|
| Քանակ | 40 | 6 | 1 | 2 | 1 | 4 |
| Չափեր | 2,000×1,850 | 700×2,600 | 1,200×1,850 | 680×2,800 | 2,300×800 | 2,400×5,500 |
| Բարձրություն հատակից | 1,050 | 550 | 1,050 | 0 | 1,000 | 0.930 |
| Տեսք հատակագծում | | | | | | |
| Տեսք | 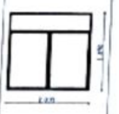 | 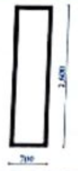 | 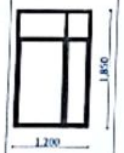 | 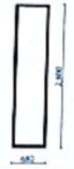 | 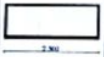 | 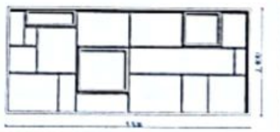 |
| Ծանոթագրություն | Բացվող պատուհան ալյումինե պրոֆիլներով և ֆրամուգայով | Չբացվող պատուհան ալյումինե պրոֆիլներով | Բացվող պատուհան ալյումինե պրոֆիլներով և ֆրամուգայով | Չբացվող պատուհան ալյումինե պրոֆիլներով | Չբացվող պատուհան ալյումինե պրոֆիլներով | Ապակեպատ վիտրաժ ալյումինե պրոֆիլներով |
| Մակերես 1 հատի | Բացվող մաս 3,0 մ²<br>Չբացվող մաս 0.7 մ²<br>Ընդհանուր 3.7 մ² | Չբացվող մաս 1.82 մ²<br>Ընդհանուր 1.82 մ² | Բացվող մաս 1.8 մ²<br>Չբացվող մաս 0.42մ² | Չբացվող մաս 1.91 մ²<br>Ընդհանուր 1.91 մ² | Չբացվող մաս 1.84 մ²<br>Ընդհանուր 1.84 մ² | Բացվող մաս 2,20 մ²<br>Չբացվող մաս 10.8 մ²<br>Ընդհանուր 13,2 մ² |

«ԱՐՄՈՒՏԵՍՏ» ՍՊԸ
ՓՈՐՁԱՔՆՆՈՒԹՅՈՒՆ
____ 20 թ.

ԼԱՄԻՆԱՏԵ ՀԱՏԱԿ(Հատակ-1)

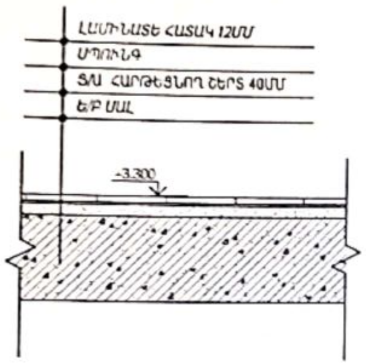
ԼԱՄԻՆԱՏԵ ՀԱՏԱԿ 12ՄՄ
ՍՊՈՒՆԳ
Ց/Ա ՀԱՐԹԵՑՆՈՂ ՇԵՐՏ 40ՄՄ
Ե/Բ ՍԱԼ
+3.300

ԽԵՑԵՍԱԼԵ ՀԱՏԱԿ(Հատակ-2)

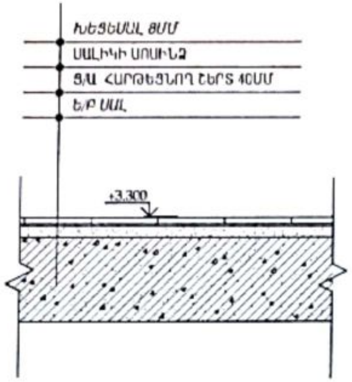
ԽԵՑԵՍԱԼ 8ՄՄ
ՍԱԼԻԿԻ ՍՈՍԻՆՁ
Ց/Ա ՀԱՐԹԵՑՆՈՂ ՇԵՐՏ 40ՄՄ
Ե/Բ ՍԱԼ
+3.300

ՄԱՄԼՈԳՐԱՆԻՏԵ ՀԱՏԱԿ(Հատակ-3)

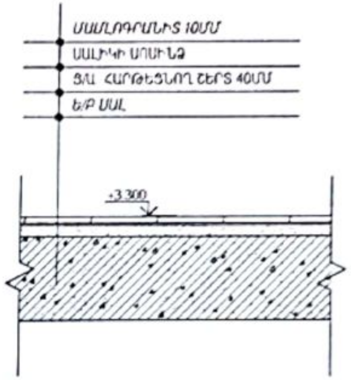
ՄԱՄԼՈԳՐԱՆԻՏ 10ՄՄ
ՍԱԼԻԿԻ ՍՈՍԻՆՁ
Ց/Ա ՀԱՐԹԵՑՆՈՂ ՇԵՐՏ 40ՄՄ
Ե/Բ ՍԱԼ
+3.300

ՄԱՄԼՈԳՐԱՆԻՏԵ ՀԱՏԱԿ
պատշգամբներում

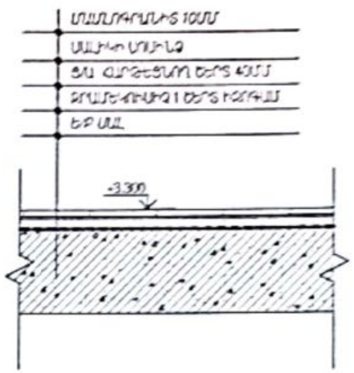
ՄԱՄԼՈԳՐԱՆԻՏ 10ՄՄ
ՍԱԼԻԿԻ ՍՈՍԻՆՁ
Ց/Ա ՀԱՐԹԵՑՆՈՂ ՇԵՐՏ 40ՄՄ
ՋՐԱՄԵԿՈՒՍԻՉ 1 ՇԵՐՏ [illegible]
Ե/Բ ՍԱԼ
+3.300

ԼԱՄԻՆԱՏԵ ՀԱՏԱԿ(Հատակ-1)

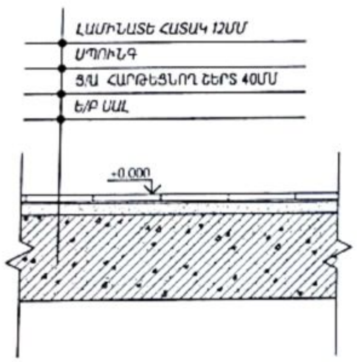
ԼԱՄԻՆԱՏԵ ՀԱՏԱԿ 12ՄՄ
ՍՊՈՒՆԳ
Ց/Ա ՀԱՐԹԵՑՆՈՂ ՇԵՐՏ 40ՄՄ
Ե/Բ ՍԱԼ
±0.000

ԽԵՑԵՍԱԼԵ ՀԱՏԱԿ(Հատակ-2)

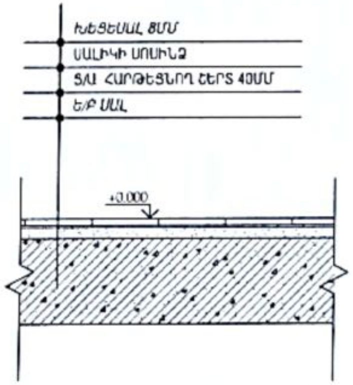
ԽԵՑԵՍԱԼ 8ՄՄ
ՍԱԼԻԿԻ ՍՈՍԻՆՁ
Ց/Ա ՀԱՐԹԵՑՆՈՂ ՇԵՐՏ 40ՄՄ
Ե/Բ ՍԱԼ
±0.000

ՄԱՄԼՈԳՐԱՆԻՏԵ ՀԱՏԱԿ(Հատակ-3)

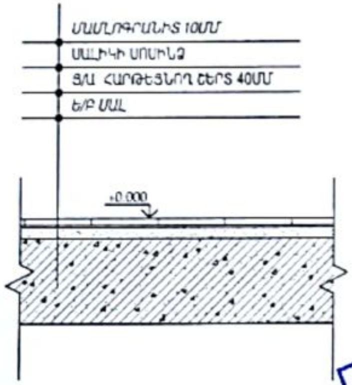
ՄԱՄԼՈԳՐԱՆԻՏ 10ՄՄ
ՍԱԼԻԿԻ ՍՈՍԻՆՁ
Ց/Ա ՀԱՐԹԵՑՆՈՂ ՇԵՐՏ 40ՄՄ
Ե/Բ ՍԱԼ
±0.000

«ԱՐԻՆՏԵԿՍ» ՍՊԸ
ՓՈՐՁԱՔՆՆՈՒԹՅՈՒՆ
«__» ________ 20 թ.

| Մասիս համայնքի մանկապարտեզների կառուցում, հիմնանորոգում և բարեկարգում | | | | Պատվեր «ԱՄՄՀ-ԳՀԾՁԲ-22/24-1» | | |
|---|---|---|---|---|---|---|
| Հացե ք.Մասիսի թիվ 7 մանկապարտեզի վերանորոգում | | | | Փուլ | Թերթ | Թերթեր |
| [illegible] | [illegible] | | ՃԱՐՏԱՐԱՊԵՏԱՇԻՆԱՐԱՐԱԿԱՆ ՄԱՍ | ԱՆ | ՃՇ- 16 | 35 |
| [illegible] | [illegible] | | Հատակակառուցվածքների իրականացման հանգույցներ | «ՀԱՅԱՐԱՇԵՆ» ՍՊԸ | | |

# ՄԻՋՆՈՐՄՆԵՐԻ ԻՐԱԿԱՆԱՑՄԱՆ ԵՎ ԱՄՐԱՑՄԱՆ ՍԽԵՄԱ

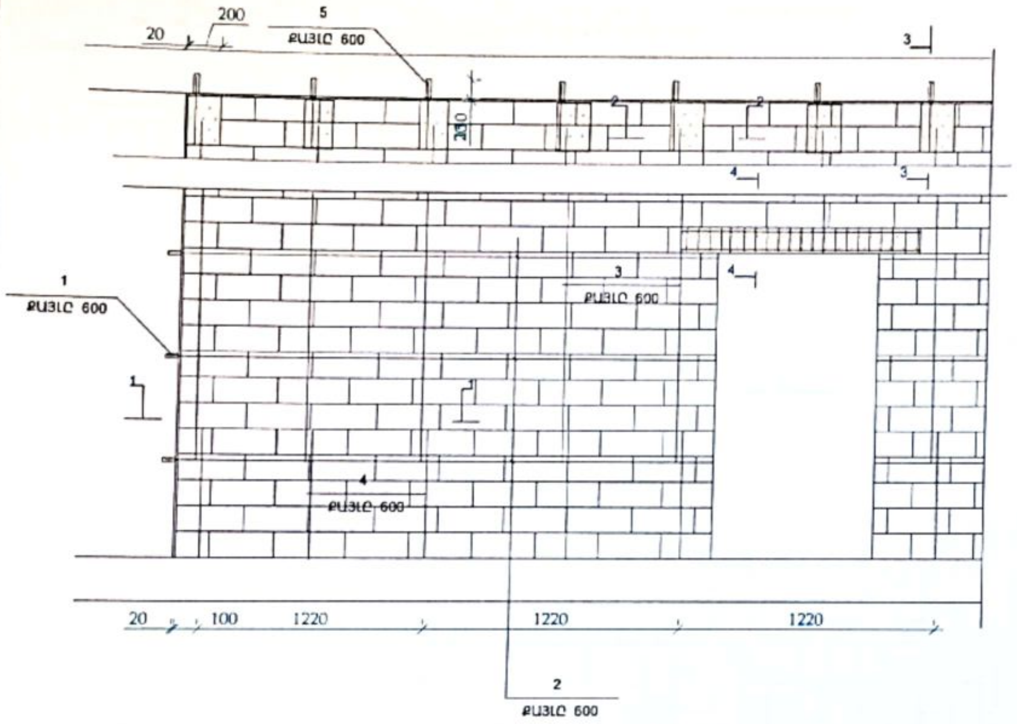
20
200
5
ՔԱՅԼԸ 600
3
200
2
2
4
3
1
ՔԱՅԼԸ 600
3
ՔԱՅԼԸ 600
4
1
1
4
ՔԱՅԼԸ 600
20
100
1220
1220
1220
2
ՔԱՅԼԸ 600

ԿՏՐՎԱԾՔ 1-1

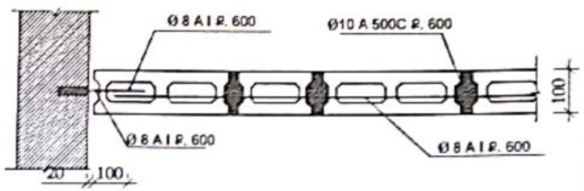
Ø 8 A I Ք. 600
Ø10 A 500C Ք. 600
Ø 8 A I Ք. 600
Ø 8 A I Ք. 600
100
20
100

ԿՏՐՎԱԾՔ 2-2

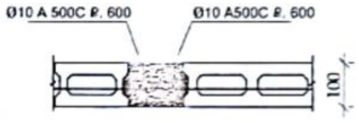
Ø10 A 500C Ք. 600
Ø10 A500C Ք. 600
100

ԿՏՐՎԱԾՔ 3-3

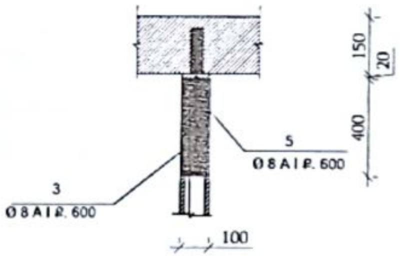
150
20
400
5
Ø 8 A I Ք. 600
3
Ø 8 A I Ք. 600
100

ԿՏՐՎԱԾՔ 4-4

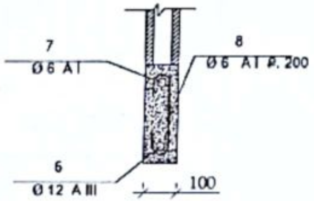
7
Ø 6 A I
8
Ø 6 A I Ք. 200
6
Ø 12 A III
100

«ԱՐՏԵՏԱՏ» ՍՊԸ
ՓՈՐՁԱՔՆՆՈՒԹՅՈՒՆ
«__» ________ 20 թ.

ԾԱՆՈԹՈՒԹՅՈՒՆ

| | |
|---|---|
| Մասիս համայնքի մանկապարտեզների կառուցում, հիմնանորոգում և բարեկարգում | Պատվեր «ԱՄՄՀ-ԳՀԾՁԲ-22/24-1» |

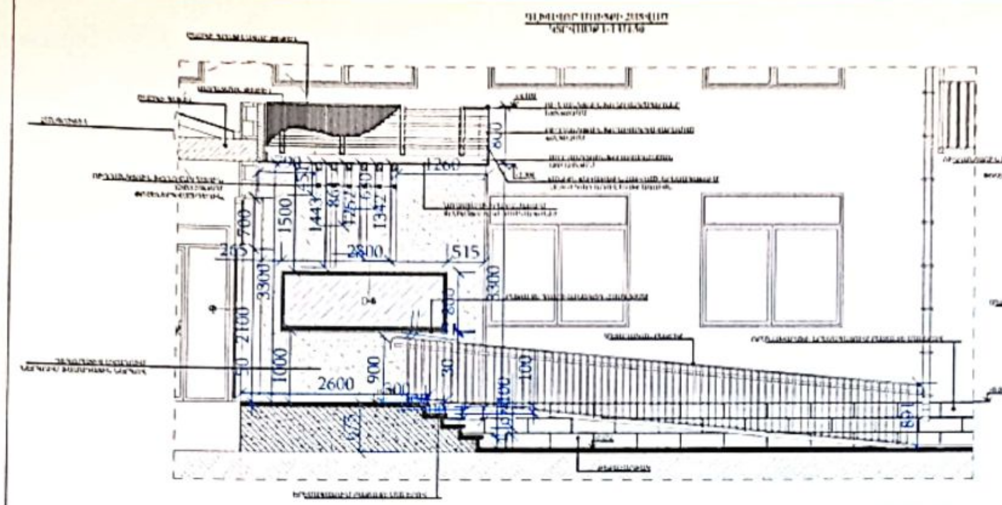
2100
3300
700
1500
1443
86
1267
1640
1342
2800
515
3300
1260
600
265
50
1000
2600
900
300
30
800
100
673
100
601
D-6

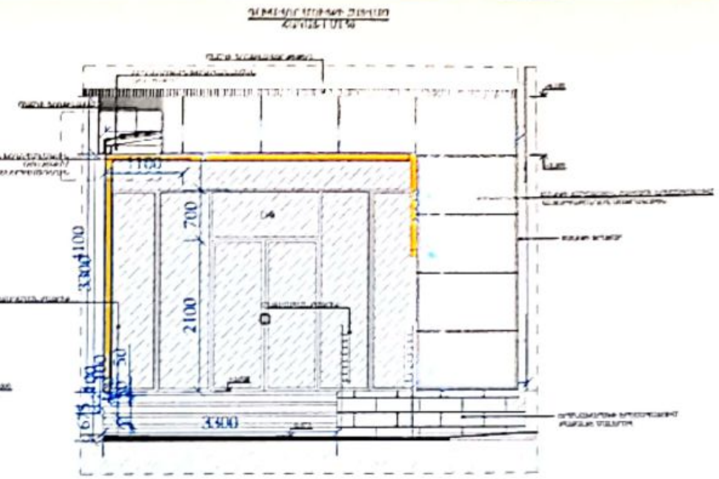
1100
3300
700
2100
50
300
100
675
3300
D-6

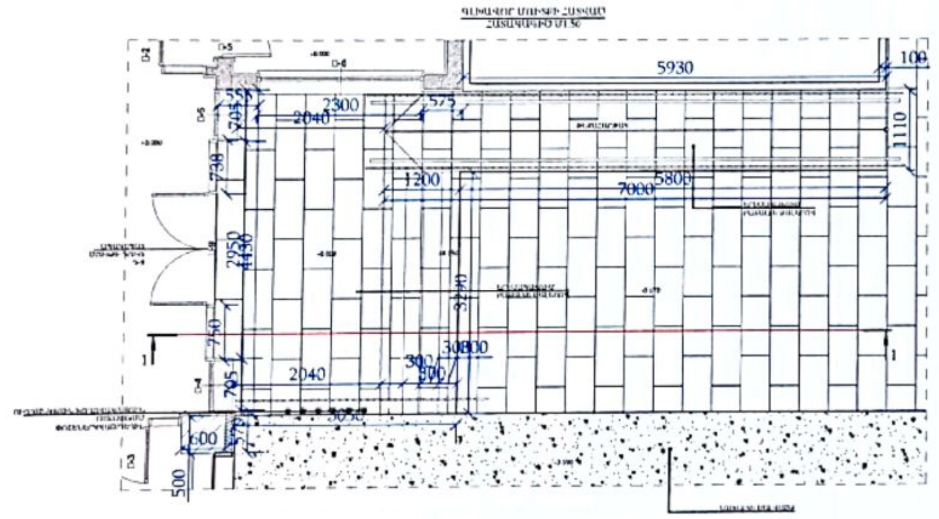
5930
100
1110
2300
2040
575
705
738
1200
7000
5800
2950
4430
3290
750
30800
300
2040
705
3030
600
500
1
1
D-2
D-3
D-4
D-5
D-6

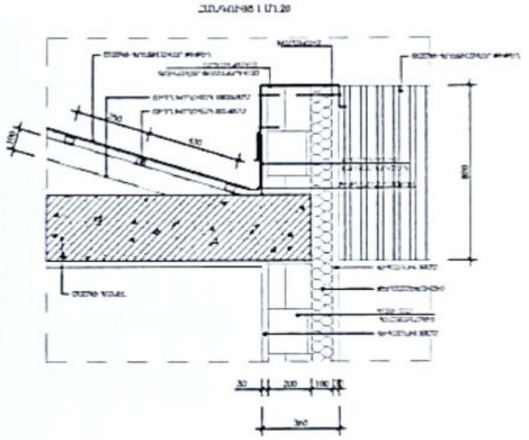
30
200
100
360

Արգտ եզրակալ փոշեներկված թիթեղից -36.00 գմ

«ԱՐԽԻՏԵԿՏ» ՍՊԸ
ՓՈՐՁԱՔՆՆՈՒԹՅՈՒՆ
«__»______20 թ.

| Մասիս համայնքի մանկապարտեզների կառուցում, հիմնանորոգում և բարեկարգում | | | | Պատվեր «ՄՄՀ-Գ-ՀԾՁԲ-22/24-1» | | |
|---|---|---|---|---|---|---|
| Հասցե. ք.Մասիսի թիվ 7 մանկապարտեզի վերանորոգում | | | | Փուլ | Թերթ | Թերթեր |
| [illegible] | [illegible] | | [illegible] | ԱՆ | АС- 18 | 35 |

ԱՍՏԻՃԱՆԱՎԱՆԴԱԿ -1 ՄԵՏԱՂԱԿԱՆ ԲԱԶՐԻՔ Մ1:20

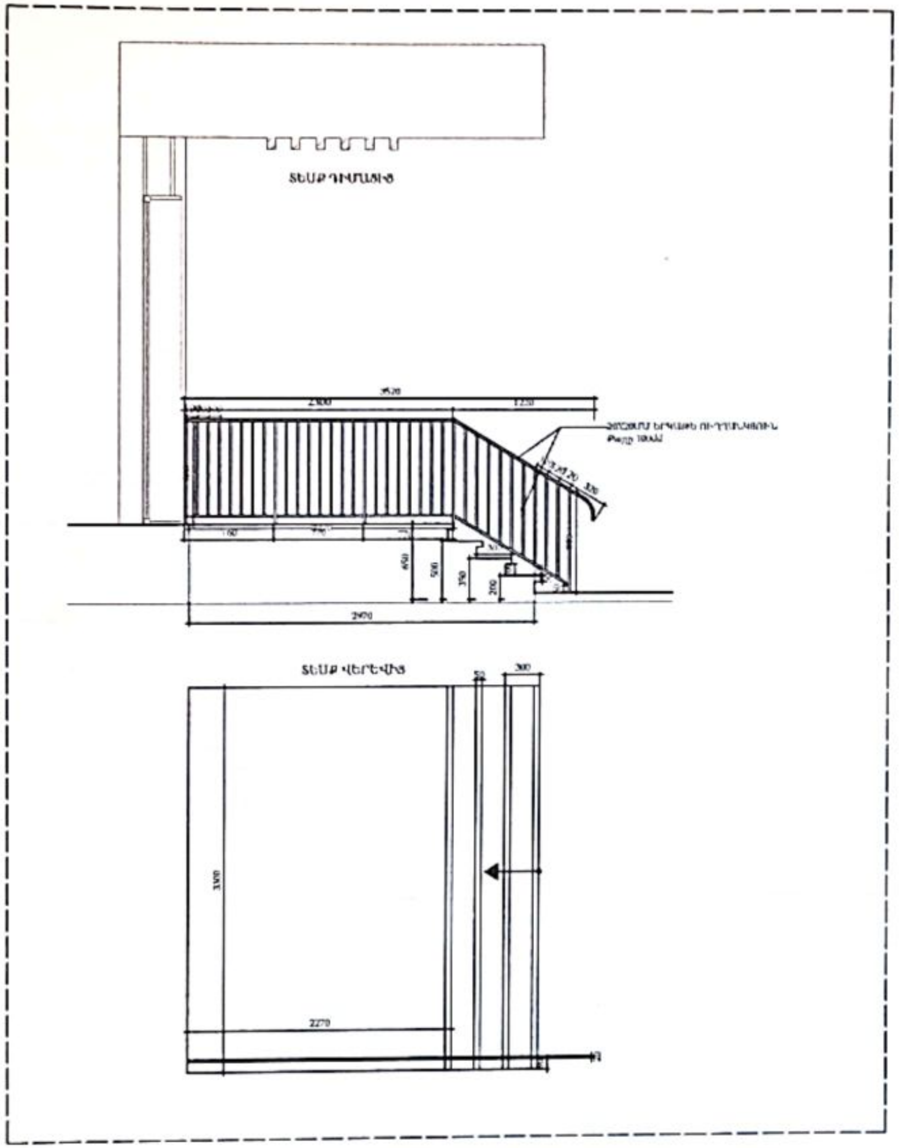
ՏԵՍՔ ԴԻՄԱՑԻՑ
3520
2300
1220
650
500
350
200
2970
ՏԵՍՔ ՎԵՐԵՎԻՑ
50
300
3300
2270

ԱՍՏԻՃԱՆԱՎԱՆԴԱԿ -4 ՄԵՏԱՂԱԿԱՆ ԲԱԶՐԻՔ Մ1:20

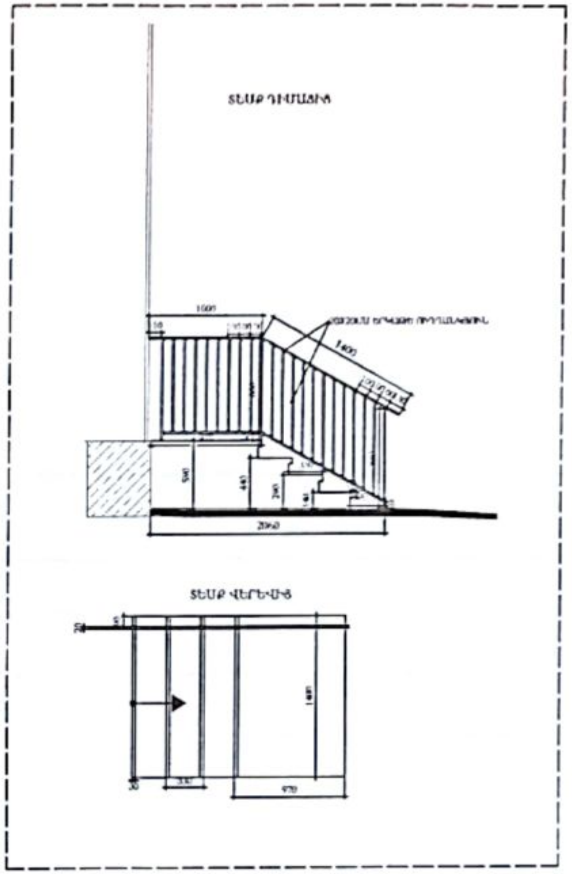
ՏԵՍՔ ԴԻՄԱՑԻՑ
1600
1400
590
440
290
140
2060
ՏԵՍՔ ՎԵՐԵՎԻՑ
1480
970

«ԱՐԽԻՏԵԿՏ» ՍՊԸ
ՓՈՐՁԱՔՆՆՈՒԹՅՈՒՆ
«__» ______20 թ.

| | | | |
|---|---|---|---|
| Մասիս համայնքի մանկապարտեզների կառուցում, հիմնանորոգում և բարեկարգում | Պատվեր<br>«ԱՄՄՀ-ԳՀԾՁԲ-22/24-1» | | |
| Հասցե՝ ք.Մասիսի թիվ 7 մանկապարտեզի վերանորոգում | Փուլ | Թերթ | Թերթեր |
| ՃԱՐՏԱՐԱՊԵՏԱՇԻՆԱՐԱՐԱԿԱՆ ՄԱՍ | ԱՆ | ՃԾ- 19 | 35 |

ԱՍՏԻՃԱՆԱՎԱՆԴԱԿ -3 /ՄԵՏԱՂԱԿԱՆ ԲԱՋՐԻՔ Մ1:20

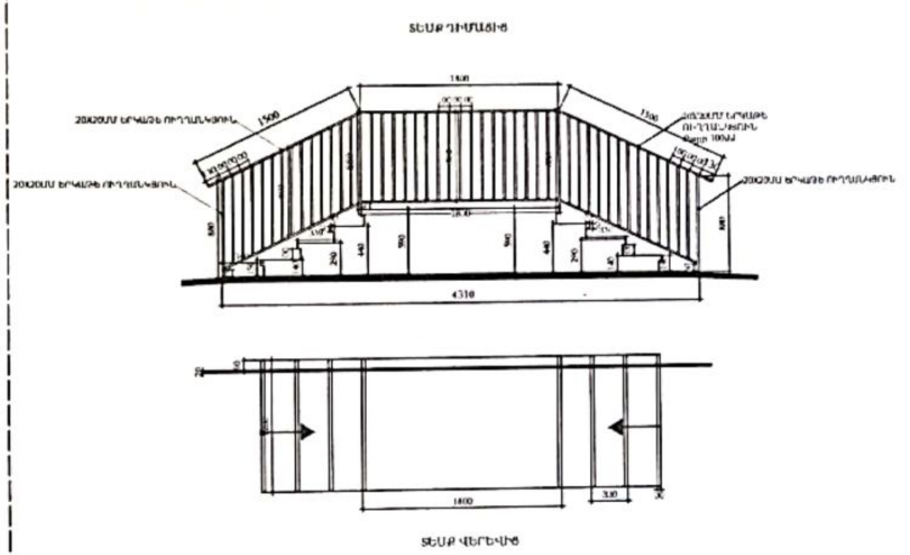
ՏԵՍՔ ԴԻՄԱՑԻՑ
1400
1500
1500
20X20ՄՄ ԽՈՂՈՎԱԿ ՈՒՂՂԱՆԿՅՈՒՆ
4310
1400
330
ՏԵՍՔ ՎԵՐԵՎԻՑ

ԹԵՔԱՀԱՐԹԱԿ /ՄԵՏԱՂԱԿԱՆ ԲԱՋՐԻՔ Մ1:20

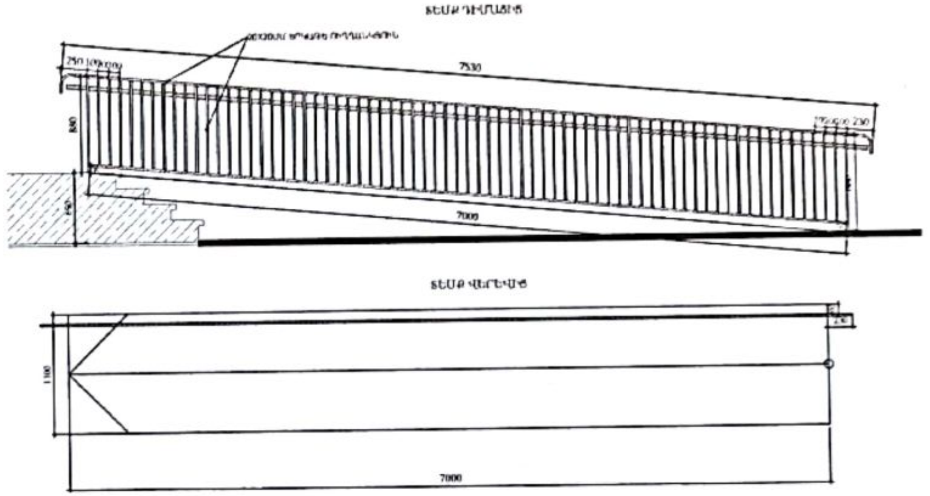
ՏԵՍՔ ԴԻՄԱՑԻՑ
20X20ՄՄ ԽՈՂՈՎԱԿ ՈՒՂՂԱՆԿՅՈՒՆ
7530
880
7000
ՏԵՍՔ ՎԵՐԵՎԻՑ
1100
7000

«ԱՐՄԻՏԵԿՏ» ՍՊԸ
ՓՈՐՁԱՔՆՆՈՒԹՅՈՒՆ
«___» ________20 թ.

Մասիս համայնքի մանկապարտեզների կառուցում,

Պատվեր

ՆԵՐՔԻՆ ԱՍՏԻՃԱՆԱՎԱՆԴԱԿԻ
[illegible]
1-1 [illegible] Մ1:50

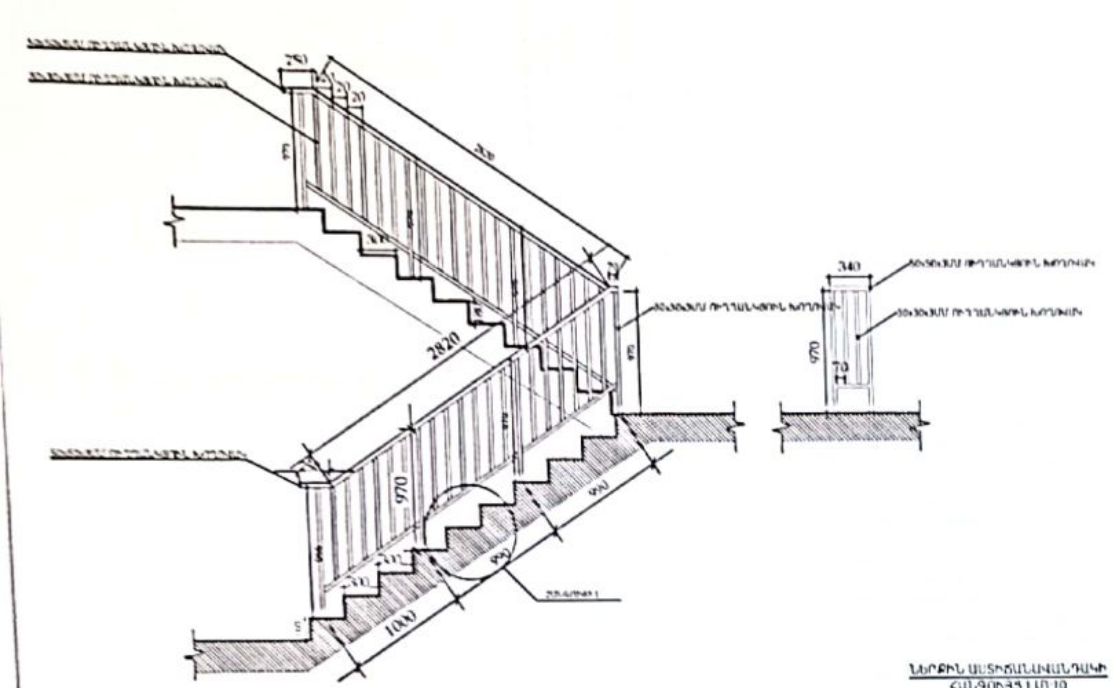
250
2820
970
1000
300
20
5

ՆԵՐՔԻՆ ԱՍՏԻՃԱՆԱՎԱՆԴԱԿԻ
ՀԱՆԳՈՒՅՑ 1 Մ1:10

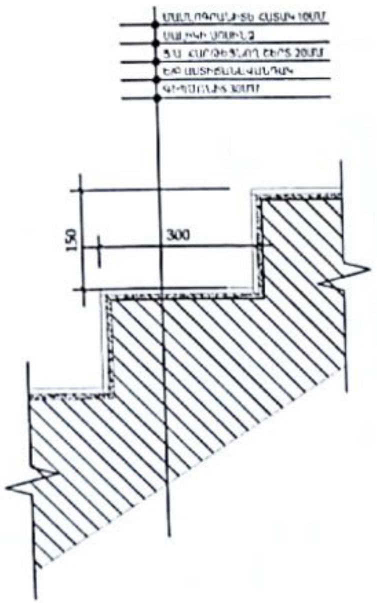
[illegible] 10ՄՄ
ՍԱԼՅԻԿԻ [illegible]
ՑԵՄ. ՀԱՐԹԵՑՆՈՂ ՇԵՐՏ 20ՄՄ
ԵԲ ԱՍՏԻՃԱՆԱՎԱՆԴԱԿ
[illegible] 30ՄՄ
150
300

ՆԵՐՔԻՆ [illegible]

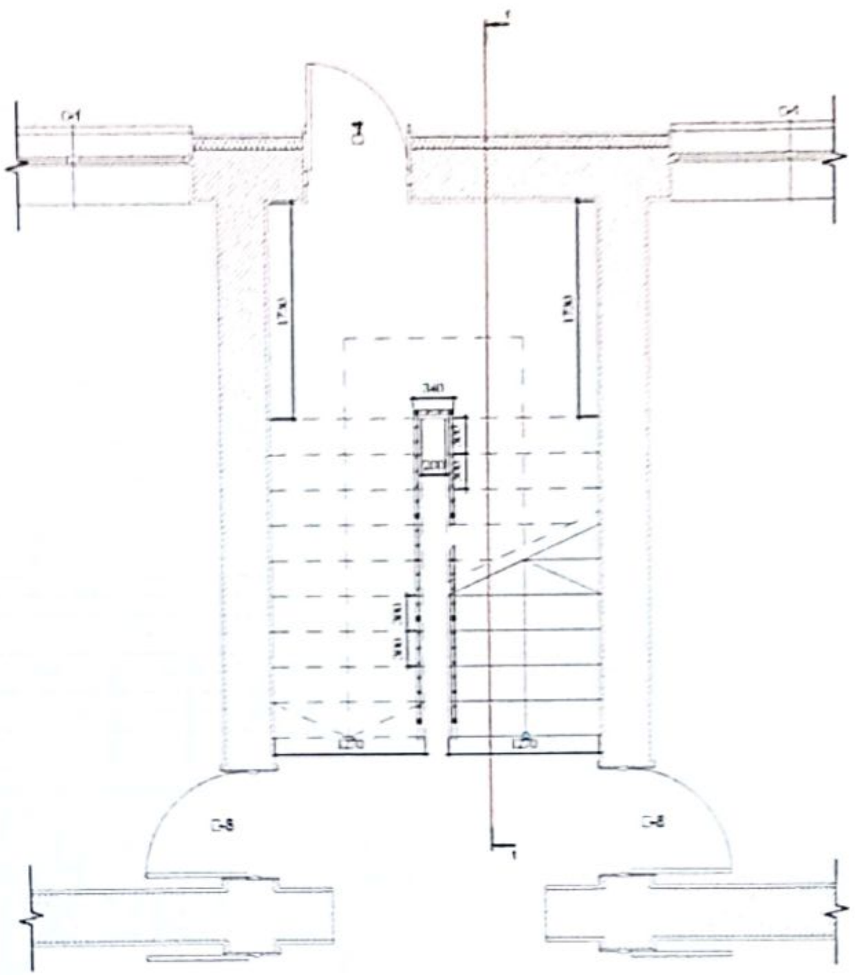
1
1730
1730
340
Դ-4
Դ-8
Դ-8

•ԱՐԽԻՏԵԿՏ• ՄՈՍ
ՓՈՐՁԱՔՆՆՈՒԹՅՈՒՆ
«__»________20 թ.

| Մասիս համայնքի մանկապարտեզների կառուցում, հիմնանորոգում և բարեկարգում | | | | Պատվեր •ԱՄՄՀ-ԳՀԾՁԲ-22/24-1• | | |
|---|---|---|---|---|---|---|
| Հացթ. ք.Մասիսի թիվ 7 մանկապարտեզի վերանորոգում | | | | Փուլ | Թերթ | Թերթեր |
| [illegible] | [illegible] | | [illegible] | ԱՆ | ՃՇ- 21 | 35 |

# ՄԱՄՆԱՇԵՆՔ 1-Ի ՏԱՆԻՔԻ ՀԱՏԱԿԱԳԻԾ Մ 1:100

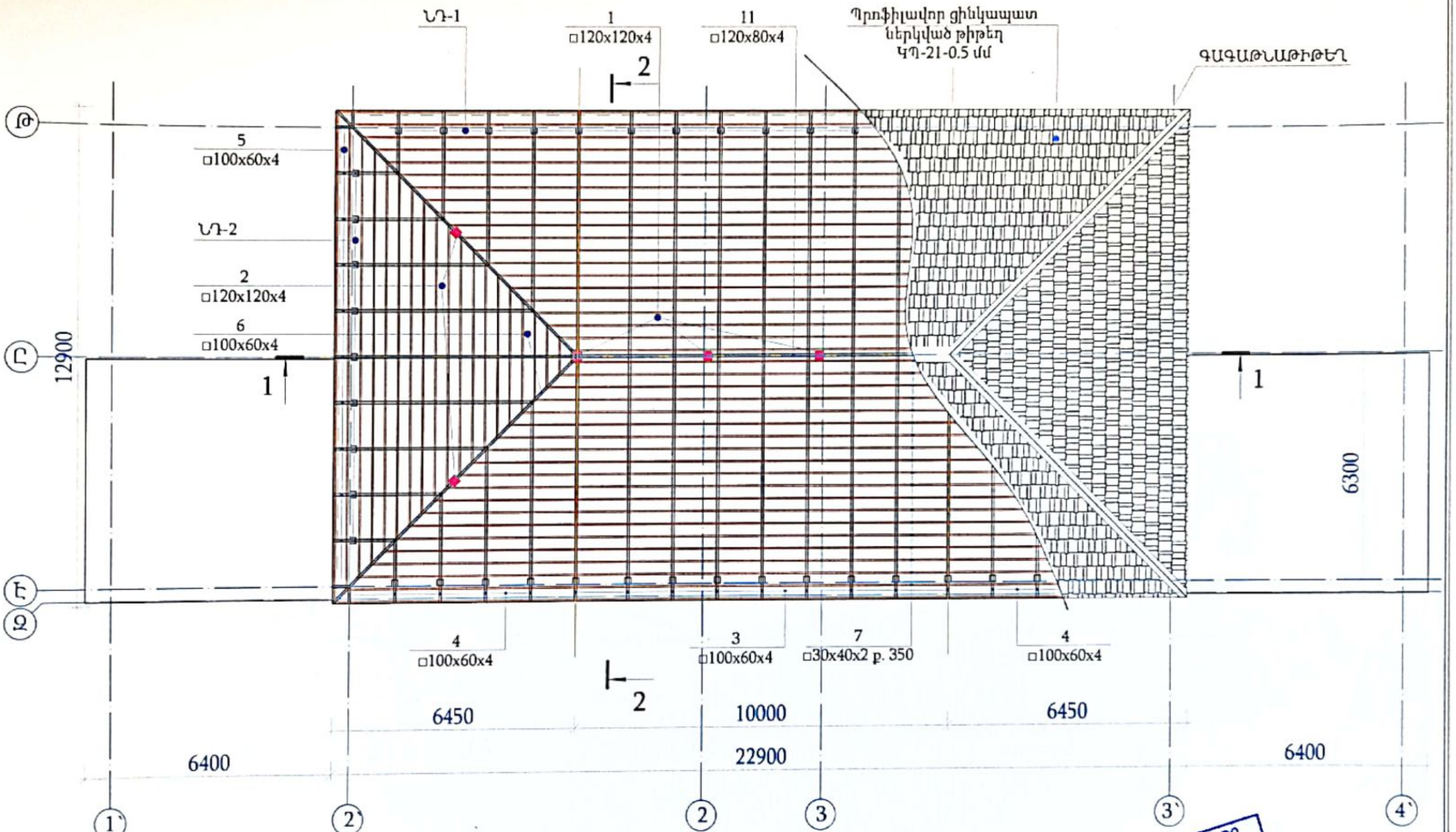
ՆԴ-1
1
□120x120x4
11
□120x80x4
Պրոֆիլավոր ցինկապատ
ներկված թիթեղ
ԿՊ-21-0.5 մմ
ԳԱԳԱԹՆԱԹԻԹԵՂ
2
5
□100x60x4
ՆԴ-2
2
□120x120x4
6
□100x60x4
12900
1
1
6300
4
□100x60x4
3
□100x60x4
7
□30x40x2 p. 350
4
□100x60x4
2
6450
10000
6450
6400
22900
6400
Թ
Ը
Է
Զ
1`
2`
2
3
3`
4`

ԾԱՆՈԹԱԳՐՈՒԹՅՈՒՆՆԵՐ

1- Շինհրապարակում եռակարաններն իրականցնել
Э42А ГОСТ 9467-75 տիպի էլեկտրոդներով:
2- Էլեկտրաեռակցման կարի էջը ընդունել 4մմ:
3- Պողպատի դասը- C245:

«ԱՐԽԻՏԵԿՏ» ՍՊԸ
ՓՈՐՁԱՔՆՆՈՒԹՅՈՒՆ
«__» ________20 թ.

| Մասիս համայնքի մանկապարտեզների կառուցում, | Պատվեր |
|---|---|

## ԿՏՐՎԱԾՔ 1-1 Մ 1:100

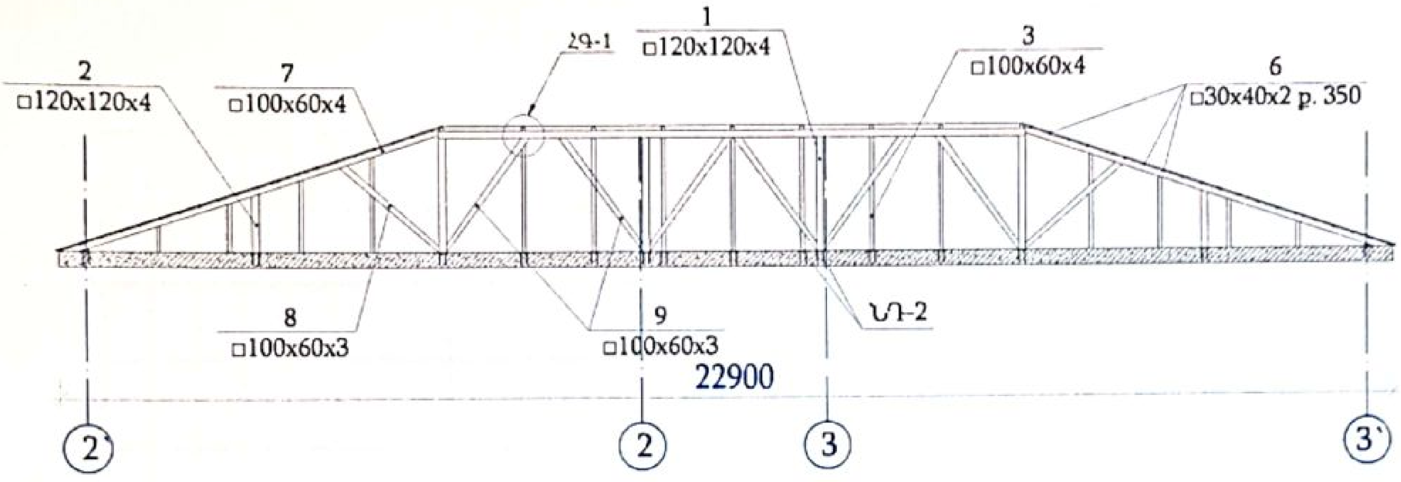
Հգ-1
1
□120x120x4
3
□100x60x4
2
□120x120x4
7
□100x60x4
6
□30x40x2 p. 350
8
□100x60x3
9
□100x60x3
Նդ-2
22900
2`
2
3
3`

## ՀԱՆԳՈՒՅՑ-1 Մ 1:20

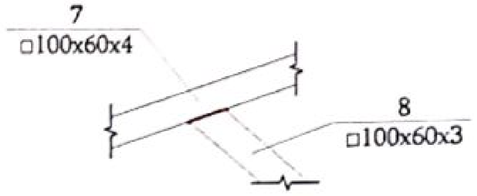
7
□100x60x4
8
□100x60x3

## ՀԱՆԳՈՒՅՑ-2 Մ 1:20

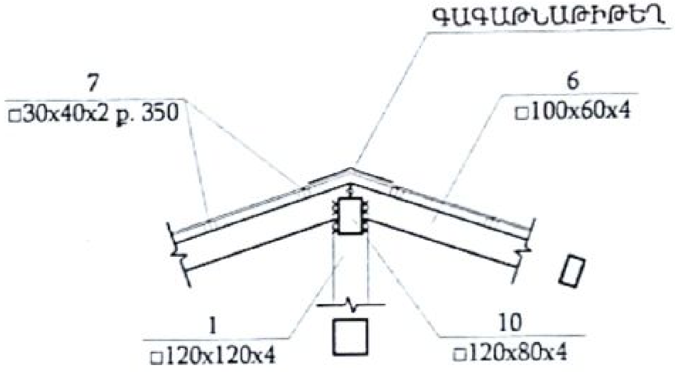
ԳԱԳԱԹՆԱԹԻԹԵՂ
7
□30x40x2 p. 350
6
□100x60x4
1
□120x120x4
10
□120x80x4

## ԿՏՐՎԱԾՔ 2-2 Մ 1:100

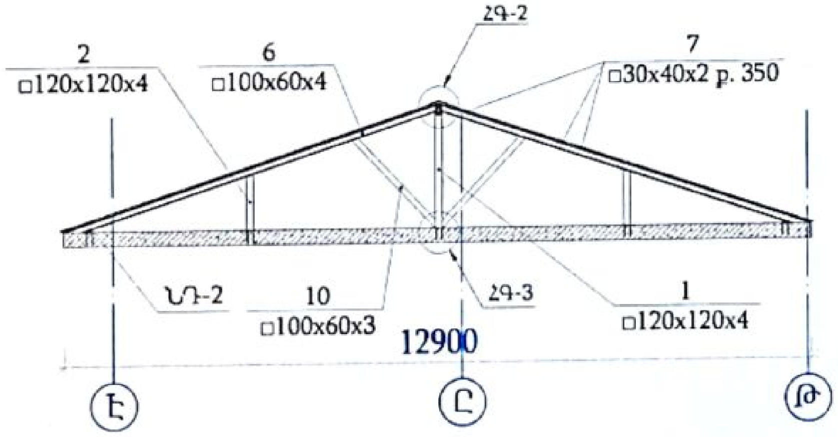
Հգ-2
2
□120x120x4
6
□100x60x4
7
□30x40x2 p. 350
Նդ-2
10
□100x60x3
Հգ-3
1
□120x120x4
12900
Է
Ը
Թ

## ՀԱՆԳՈՒՅՑ-3 Մ 1:20

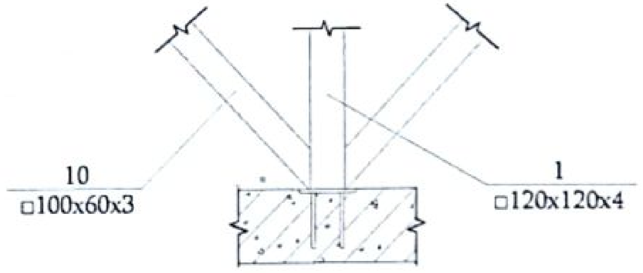
10
□100x60x3
1
□120x120x4

«ԱՐԽԻՏԵԿՏ» ՄՊԸ
ՓՈՐՁԱՔՆՆՈՒԹՅՈՒՆ
«___»__________20 թ.

| | | | |
|---|---|---|---|
| Մասիս համայնքի մանկապարտեզների կառուցում, հիմնանորոգում և բարեկարգում | Պատվեր «ԱՄՄՀ-ԳՀԾՁԲ-22/24-1» | | |
| Հասցե՝ ք.Մասիսի թիվ 7 մանկապարտեզի վերանորոգում | Փուլ | Թերթ | Թերթեր |

## ՊԱՏՇԳԱՄԲԻ ՏԱՆԻՔԻ ՀԱՏԱԿԱԳԻԾ Մ 1:50

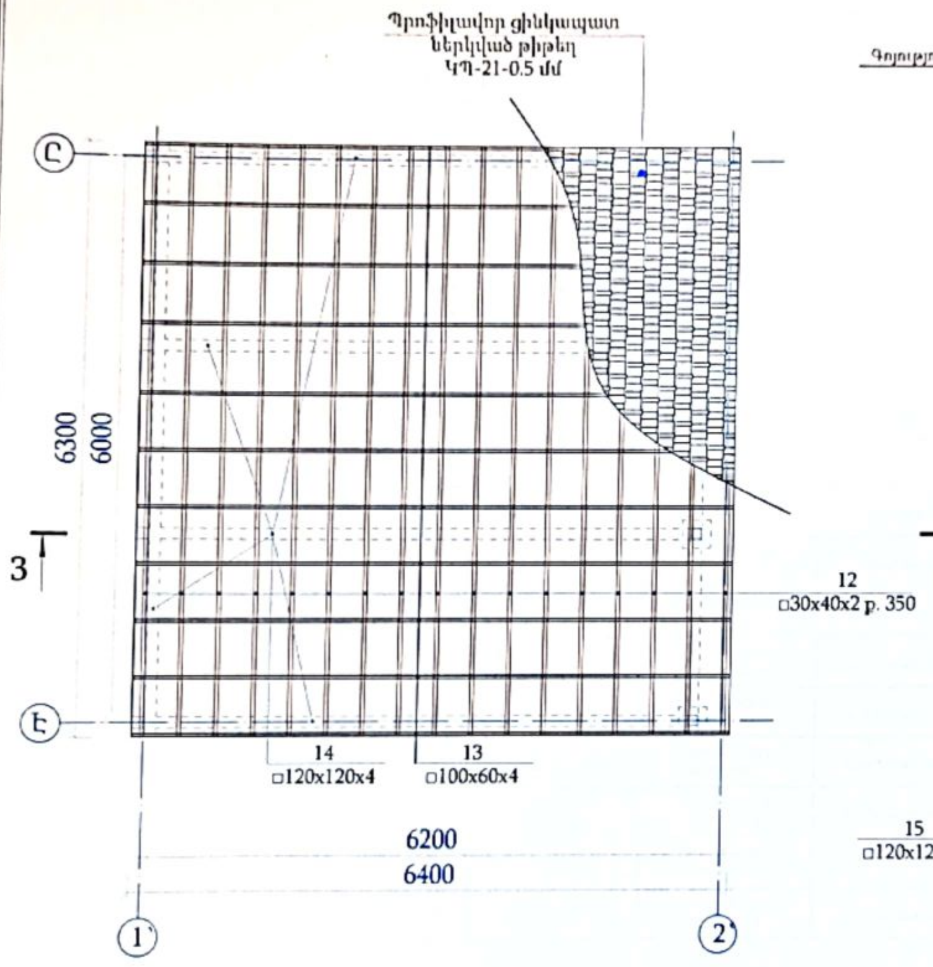
Պրոֆիլավոր ցինկապատ
ներկված թիթեղ
ԿՊ-21-0.5 մմ
Շ
Է
3
3
6300
6000
12
□30x40x2 p. 350
14
□120x120x4
13
□100x60x4
6200
6400
1`
2`

## ԿՏՐՎԱԾՔ 3-3 Մ 1:50

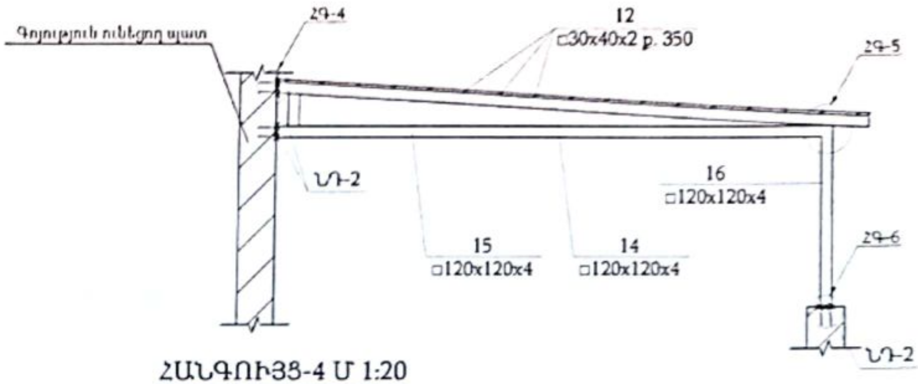
Գոյություն ունեցող պատ
ՀԳ-4
12
□30x40x2 p. 350
ՀԳ-5
ՆԴ-2
16
□120x120x4
15
□120x120x4
14
□120x120x4
ՀԳ-6
ՆԴ-2

## ՀԱՆԳՈՒՅՑ-4 Մ 1:20

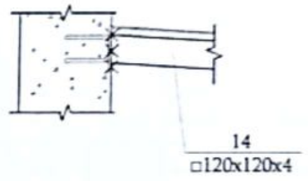
14
□120x120x4

## ՀԱՆԳՈՒՅՑ-6 Մ 1:20

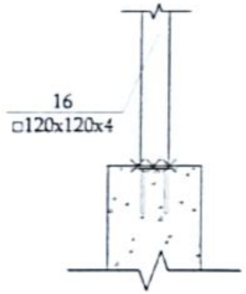
16
□120x120x4

## ՀԱՆԳՈՒՅՑ-5 Մ 1:20

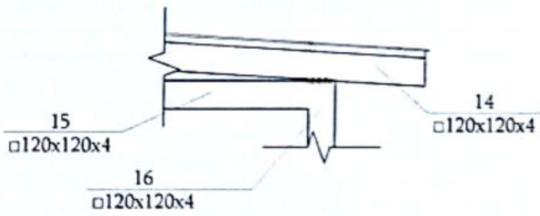
14
□120x120x4
15
□120x120x4
16
□120x120x4

«ԱՐՍԻՏԵԿՏ» ՍՊԸ
ՓՈՐՁԱՔՆՆՈՒԹՅՈՒՆ
«__»_______20 թ.

### ԾԱՆՈԹԱԳՐՈՒԹՅՈՒՆՆԵՐ

1- Շինհրապարակում եռակարաններն իրականցնել Э42А ГОСТ 9467-75 տիպի էլեկտրոդներով:
2- Էլեկտրաեռակցման կարի էջը ընդունել 4մմ:
3- Պողպատի դասը- C245:
4- Մետաղական թափոնների համար նախատեսել մինչև 5% և էլեկրաեռակցման կարի համար մինչև 1%:
5- Բոլոր մետաղական էլեմենտները ներկել հակակոռոզիոն ներկով:
6- ՆԴ- ներդիր դետալ

| | | | | | | |
|---|---|---|---|---|---|---|
| Մասիս համայնքի մանկապարտեզների կառուցում, հիմնանորոգում և բարեկարգում | | | | Պատվեր<br>«ԱՄՄՀ-ԳՀԾՁԲ-22/24-1» | | |
| Հասցե` ք.Մասիսի թիվ 7 մանկապարտեզի վերանորոգում | | | | Փուլ | Թերթ | Թերթեր |
| ՆԳՃ | Ռ.ՀԱՐՈՒԹՅՈՒՆՅԱՆ | | ՃԱՐՏԱՐԱԳԵՏԱՇԻՆԱՐԱՐԱԿԱՆ ՄԱՍ | ԱՆ | ՃԾ- 24 | 35 |
| ՃԱՐՏԱՐԱԳԵՏ | [illegible] | | ՊԱՏՇԳԱՄԲԻ ՏԱՆԻՔԻ ՀԱՏԱԿԱԳԻԾ Մ 1:50, ԿՏՐՎԱԾՔ 3-3 Մ 1:50, ՀԱՆԳՈՒՅՑՆԵՐ Մ 1:20 | «ՀԱՑԱՐԱՇԵՆ» ՍՊԸ | | |

# ՄԱՍՆԱՇԵՆՔ -1-Ի ՏԱՆԻՔԻ ՍԽԵՄԱՅԻ ՄԵՏԱՂԱԿԱՆ ԷԼԵՄԵՆՏՆԵՐԻ ՄԱՍՆԱԳԻՐ

| ԴԻՐՔ |  | ՆՇԱՆԱԿՈՒՄ | ԱՆՎԱՆՈՒՄ | L ՄՄ | ՔԱՆԱԿ | ԶԱՆԳՎԱԾ, ԿԳ |  |
|---|---|---|---|---|---|---|---|
|  |  |  |  |  |  | ՄԵԿԻ | ԲՈԼՈՐԻ |
| 1 | ԿԱՆԳՆԱԿՆԵՐ | ՈՒՂՂԱՆԿՅՈՒՆ ԳԼՈՑՎԱԾՔ | □120x120x4, ԳՕՍՏ 30245-94 | 1970 | 4 | 28.5650 | 114.2600 |
| 2 |  | ՈՒՂՂԱՆԿՅՈՒՆ ԳԼՈՑՎԱԾՔ | □120x120x4, ԳՕՍՏ 30245-94 | 950 | 4 | 13.7750 | 55.1000 |
| 16 |  | ՈՒՂՂԱՆԿՅՈՒՆ ԳԼՈՑՎԱԾՔ | □120x120x4, ԳՕՍՏ 30245-94 | 1950 | 4 | 28.2750 | 113.1000 |
| 3 | ԾՊԵՂՆԵՐ | ՈՒՂՂԱՆԿՅՈՒՆ ԳԼՈՑՎԱԾՔ | □100x60x4, ԳՕՍՏ 30245-94 | 6790 | 16 | 65.1840 | 1042.9440 |
| 4 |  | ՈՒՂՂԱՆԿՅՈՒՆ ԳԼՈՑՎԱԾՔ | □100x60x4, ԳՕՍՏ 30245-94 | 60.6 մ | - | 581.7600 | 581.7600 |
| 5 |  | ՈՒՂՂԱՆԿՅՈՒՆ ԳԼՈՑՎԱԾՔ | □100x60x4, ԳՕՍՏ 30245-94 | 74.2 մ | - | 712.3200 | 712.3200 |
| 6 |  | ՈՒՂՂԱՆԿՅՈՒՆ ԳԼՈՑՎԱԾՔ | □100x60x4, ԳՕՍՏ 30245-94 | 9600 | 4 | 92.1600 | 368.6400 |
| 13 |  | ՈՒՂՂԱՆԿՅՈՒՆ ԳԼՈՑՎԱԾՔ | □100x60x4, ԳՕՍՏ 30245-94 | 6400 | 11 | 61.4400 | 675.8400 |
| 7 | ՄԵՏԱՂԱԿԱՆ ԿԱՎԱՐԱՄԱԾ | ՈՒՂՂԱՆԿՅՈՒՆ ԳԼՈՑՎԱԾՔ | □40x30x2, ԳՕՍՏ 8645-68 | 921.8 մ | - | 1862.0360 | 1862.0360 |
| 12 |  | ՈՒՂՂԱՆԿՅՈՒՆ ԳԼՈՑՎԱԾՔ | □40x30x2, ԳՕՍՏ 8645-68 | 107.1 մ | - | 216.3420 | 216.3420 |
| 8 | ԹԵՔԱՆՆԵՐ | ՈՒՂՂԱՆԿՅՈՒՆ ԳԼՈՑՎԱԾՔ | □100x60x3, ԳՕՍՏ 30245-94 | 2210 | 2 | 15.9120 | 31.8240 |
| 9 |  | ՈՒՂՂԱՆԿՅՈՒՆ ԳԼՈՑՎԱԾՔ | □100x60x3, ԳՕՍՏ 30245-94 | 2400 | 6 | 17.2800 | 103.6800 |
| 10 |  | ՈՒՂՂԱՆԿՅՈՒՆ ԳԼՈՑՎԱԾՔ | □100x60x3, ԳՕՍՏ 30245-94 | 2085 | 4 | 15.0120 | 60.0480 |
| 11 | ՀԵԾԱՆ | ՈՒՂՂԱՆԿՅՈՒՆ ԳԼՈՑՎԱԾՔ | □120x80x4, ԳՕՍՏ 30245-94 | 10120 | 1 | 121.4400 | 121.4400 |
| 14 |  | ՈՒՂՂԱՆԿՅՈՒՆ ԳԼՈՑՎԱԾՔ | □120x120x4, ԳՕՍՏ 30245-94 | 6450 | 4 | 93.5250 | 374.1000 |
| 15 |  | ՈՒՂՂԱՆԿՅՈՒՆ ԳԼՈՑՎԱԾՔ | □120x120x4, ԳՕՍՏ 30245-94 | 5940 | 4 | 86.1300 | 344.5200 |
|  |  |  |  |  |  | Ընդամենը | 6777.954000 |

«ԱՐԽԻՏԵԿՏ» ՍՊԸ
ՓՈՐՁԱՔՆՆՈՒԹՅՈՒՆ
«___» ________ 20 թ.

## ՄԱՄՆԱՇԵՆՔ 2-Ի ՏԱՆԻՔԻ ՀԱՏԱԿԱԳԻԾ Մ 1:100

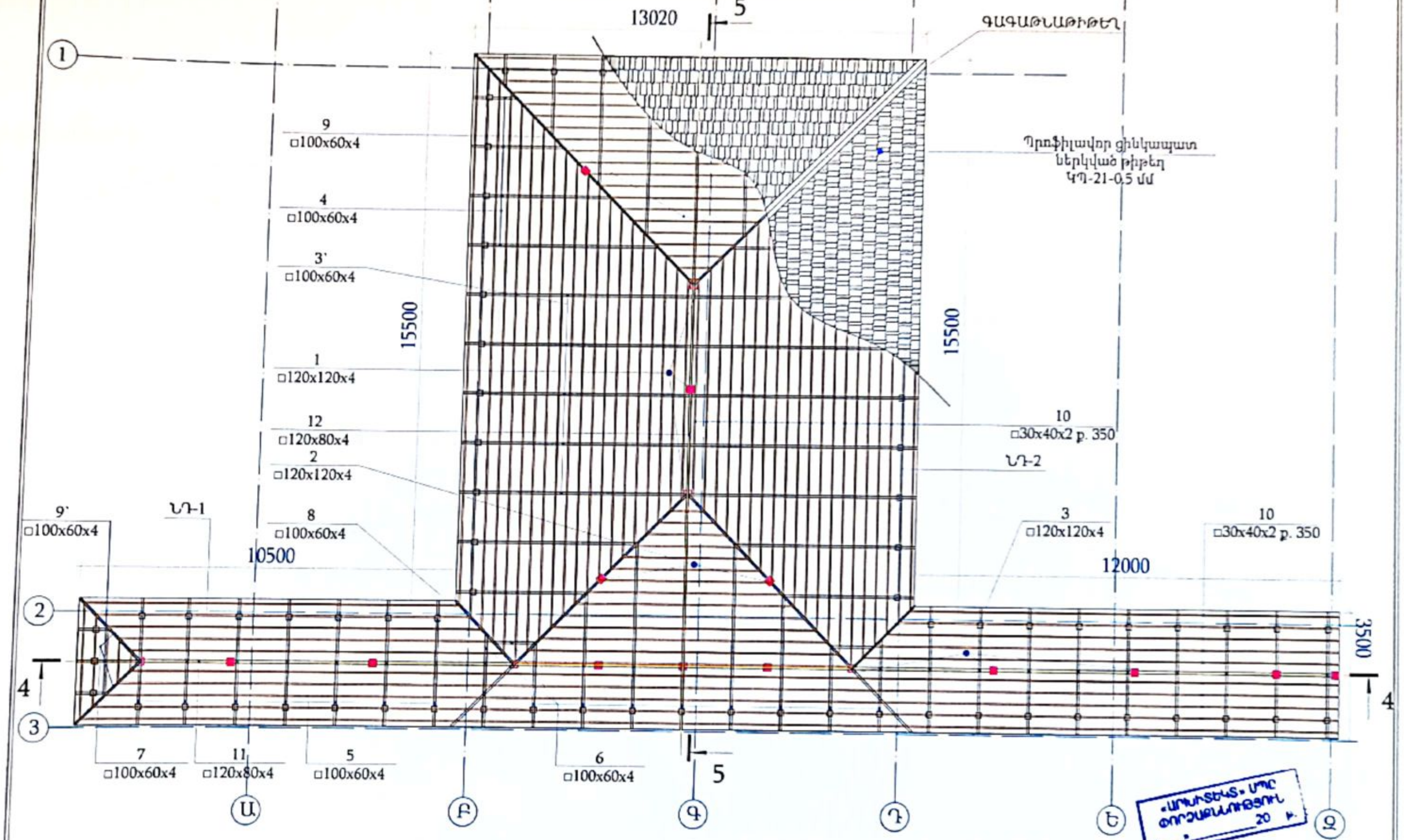
13020
5
ԳԱԳԱԹՆԱԹԻԹԵՂ
Պրոֆիլավոր ցինկապատ ներկված թիթեղ ԿՊ-21-0,5 մմ
1
9
□100x60x4
4
□100x60x4
3'
□100x60x4
15500
1
□120x120x4
12
□120x80x4
2
□120x120x4
9'
□100x60x4
ՆԴ-1
8
□100x60x4
10500
10
□30x40x2 p. 350
ՆԴ-2
15500
3
□120x120x4
10
□30x40x2 p. 350
12000
3500
2
3
4
4
7
□100x60x4
11
□120x80x4
5
□100x60x4
6
□100x60x4
5
Ա
Բ
Գ
Դ
Ե
Զ

«ԱՐԽԻՏԵԿՏ» ՄՊԸ
ՓՈՐՁԱՔՆՆՈՒԹՅՈՒՆ
«__» ________ 20 թ.

| | | | | | | |
|---|---|---|---|---|---|---|
| Մասիս համայնքի մանկապարտեզների կառուցում, հիմնանորոգում և բարեկարգում | | | | Պատվեր «ԱՄՄՀ-ԳՀԾՁԲ-22/24-1» | | |
| Հասցե՝ ք.Մասիսի թիվ 7 մանկապարտեզի վերանորոգում | | | | Փուլ | Թերթ | Թերթեր |
| ՆԳՃ | Ռ.ՀԱՐՈՒԹՅՈՒՆՅԱՆ | | ՃԱՐՏԱՐԱՊԵՏԱՇԻՆԱՐԱՐԱԿԱՆ ՄԱՍ | ԱՆ | ՃՇ- 26 | 35 |
| ՃԱՐՏԱՐԱԳԵՏ | Կ.ԹՈՐՈՍՅԱՆ | | ՄԱՄՆԱՇԵՆՔ 2-Ի ՏԱՆԻՔԻ | «ՀԱՅՔԱՂԱՔ» ՍՊԸ | | |

## ԿՏՐՎԱԾՔ 4-4 Մ 1:50

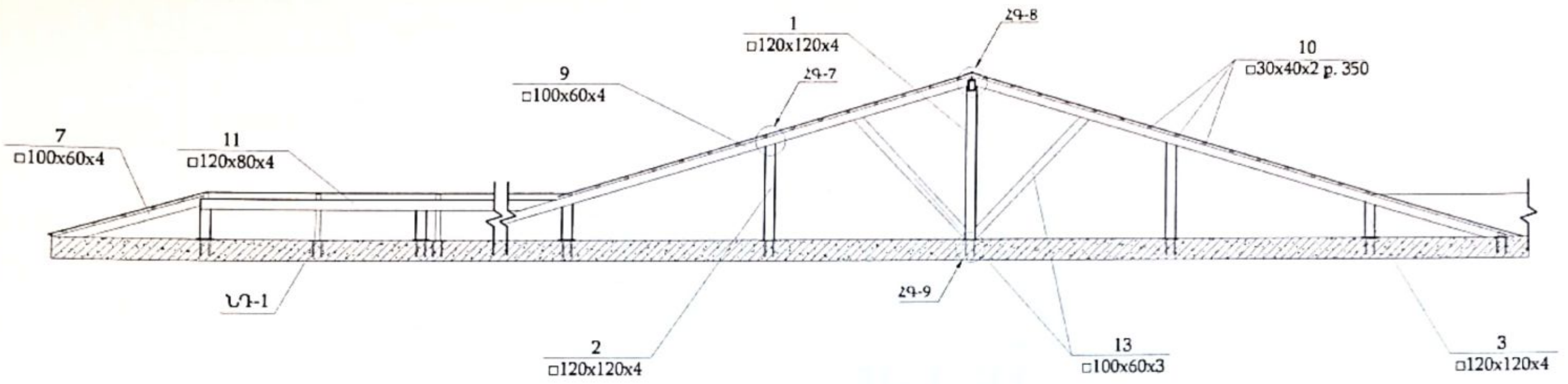
1
□120x120x4
ՀԳ-8
9
□100x60x4
ՀԳ-7
10
□30x40x2 p. 350
7
□100x60x4
11
□120x80x4
ՆԳ-1
ՀԳ-9
2
□120x120x4
13
□100x60x3
3
□120x120x4

## ԿՏՐՎԱԾՔ 5-5 Մ 1:50

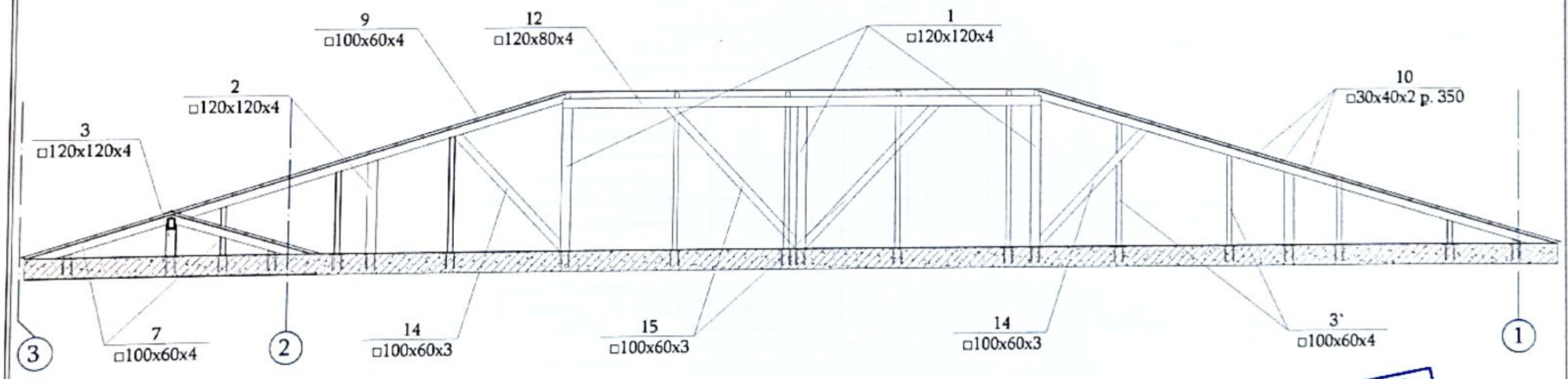
9
□100x60x4
12
□120x80x4
1
□120x120x4
10
□30x40x2 p. 350
2
□120x120x4
3
□120x120x4
③
7
□100x60x4
②
14
□100x60x3
15
□100x60x3
14
□100x60x3
3`
□100x60x4
①

ԾԱՆՈԹԱԳՐՈՒԹՅՈՒՆՆԵՐ

1- Շինհրապարակում եռակարաններն իրականցնել Э42A ГОСТ 9467-75 տիպի էլեկտրոդներով:
2- Էլեկտրաեռակցման կարի էջը ընդունել 4մմ:
3- Պողպատի դասը- C245:

«ԱՐԽԻՏԵԿՏ» ՄՊԸ
ՓՈՐՁԱՔՆՆՈՒԹՅՈՒՆ
«___»__________20 թ.

| Մասիս համայնքի մանկապարտեզների կառուցում, | Պատվեր<br>«ԱՄՄՀ-ԳՀԾԲ-22/24-1» |
|---|---|

## ՄԱՍՆԱՇԵՆՔ -2-Ի ՏԱՆԻՔԻ ՍԽԵՄԱՅԻ ՄԵՏԱՂԱԿԱՆ ԷԼԵՄԵՆՏՆԵՐԻ ՄԱՍՆԱԳԻՐ

| ԴԻՐՔ | | ՆՇԱՆԱԿՈՒՄ | ԱՆՎԱՆՈՒՄ | L ՄՄ | ՔԱՆԱԿ | ԶԱՆԳՎԱԾ, ԿԳ | |
|---|---|---|---|---|---|---|---|
| | | | | | | ՄԵԿԻ | ԲՈԼՈՐԻ |
| 1 | ԿԱՆԳՆԱԿՆԵՐ | ՈՒՂՂԱՆԿՅՈՒՆ ԳԼՈՑՎԱԾՔ | ☐120x120x4, ԳՕՍՏ 30245-94 | 1810 | 3 | 26.2450 | 78.7350 |
| 2 | | ՈՒՂՂԱՆԿՅՈՒՆ ԳԼՈՑՎԱԾՔ | ☐120x120x4, ԳՕՍՏ 30245-94 | 1130 | 4 | 16.3850 | 65.5400 |
| 3 | | ՈՒՂՂԱՆԿՅՈՒՆ ԳԼՈՑՎԱԾՔ | ☐120x120x4, ԳՕՍՏ 30245-94 | 400 | 12 | 5.8000 | 69.6000 |
| 3' | ԾՊԵՂՆԵՐ | ՈՒՂՂԱՆԿՅՈՒՆ ԳԼՈՑՎԱԾՔ | ☐100x60x4, ԳՕՍՏ 30245-94 | 6780 | 10 | 65.0880 | 650.8800 |
| 4 | | ՈՒՂՂԱՆԿՅՈՒՆ ԳԼՈՑՎԱԾՔ | ☐100x60x4, ԳՕՍՏ 30245-94 | 52.1 m | - | 500.1600 | 500.1600 |
| 5 | | ՈՒՂՂԱՆԿՅՈՒՆ ԳԼՈՑՎԱԾՔ | ☐100x60x4, ԳՕՍՏ 30245-94 | 1830 | 41 | 17.5680 | 720.2880 |
| 6 | | ՈՒՂՂԱՆԿՅՈՒՆ ԳԼՈՑՎԱԾՔ | ☐100x60x4, ԳՕՍՏ 30245-94 | 67.8 m | - | 650.8800 | 650.8800 |
| 7 | | ՈՒՂՂԱՆԿՅՈՒՆ ԳԼՈՑՎԱԾՔ | ☐100x60x4, ԳՕՍՏ 30245-94 | 2560 | 2 | 24.5760 | 49.1520 |
| 8 | | ՈՒՂՂԱՆԿՅՈՒՆ ԳԼՈՑՎԱԾՔ | ☐100x60x4, ԳՕՍՏ 30245-94 | 2570 | 2 | 24.6720 | 49.3440 |
| 9 | | ՈՒՂՂԱՆԿՅՈՒՆ ԳԼՈՑՎԱԾՔ | ☐100x60x4, ԳՕՍՏ 30245-94 | 9600 | 4 | 92.1600 | 368.6400 |
| 9' | | ՈՒՂՂԱՆԿՅՈՒՆ ԳԼՈՑՎԱԾՔ | ☐100x60x4, ԳՕՍՏ 30245-94 | 2.8 m | - | 26.8800 | 26.8800 |
| 10 | ՄԵՏԱՂԱԿԱՆ ԿԱՎԱՐԱՄԱԾ | ՈՒՂՂԱՆԿՅՈՒՆ ԳԼՈՑՎԱԾՔ | ☐40x30x2, ԳՕՍՏ 8645-68 | 975 m | - | 1969.5000 | 1969.5000 |
| 13 | ԹԵՔԱՆՆԵՐ | ՈՒՂՂԱՆԿՅՈՒՆ ԳԼՈՑՎԱԾՔ | ☐100x60x3, ԳՕՍՏ 30245-94 | 2210 | 2 | 15.9120 | 31.8240 |
| 14 | | ՈՒՂՂԱՆԿՅՈՒՆ ԳԼՈՑՎԱԾՔ | ☐100x60x3, ԳՕՍՏ 30245-94 | 2400 | 6 | 17.2800 | 103.6800 |
| 15 | | ՈՒՂՂԱՆԿՅՈՒՆ ԳԼՈՑՎԱԾՔ | ☐100x60x3, ԳՕՍՏ 30245-94 | 2085 | 4 | 15.0120 | 60.0480 |
| 11 | ՀԵԾԱՆ | ՈՒՂՂԱՆԿՅՈՒՆ ԳԼՈՑՎԱԾՔ | ☐120x80x4, ԳՕՍՏ 30245-94 | 33770 | 1 | 405.2400 | 405.2400 |
| 12 | | ՈՒՂՂԱՆԿՅՈՒՆ ԳԼՈՑՎԱԾՔ | ☐120x80x4, ԳՕՍՏ 30245-94 | 5980 | 1 | 71.7600 | 71.7600 |
| | | | | | | Ընդամենը | 5872.151000 |

### ՀԱՆԳՈՒՅՑ-7 Մ 1:20

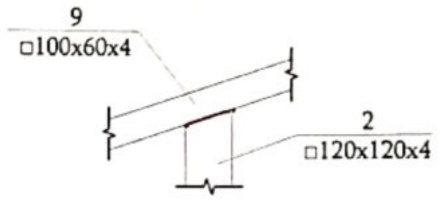

### ՀԱՆԳՈՒՅՑ-8 Մ 1:20

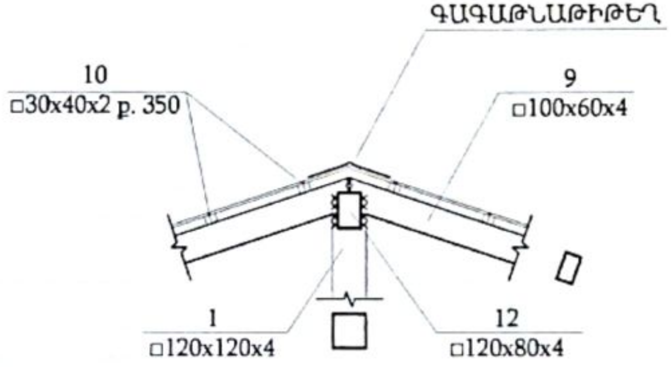

### ՀԱՆԳՈՒՅՑ-9 Մ 1:20

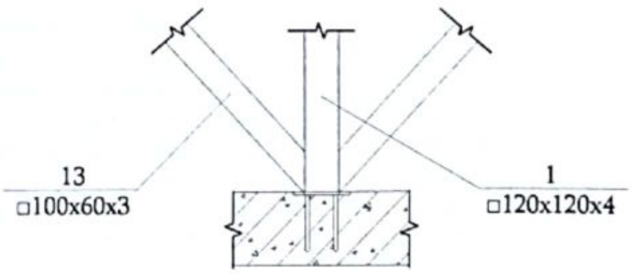

«ԱՐԽԻՏԵԿՏ» ՍՊԸ
ՓՈՐՁԱՔՆՆՈՒԹՅՈՒՆ
___20 թ.

## ԿՏՐՎԱԾՔ 2՝-2՝ Մ 1:50

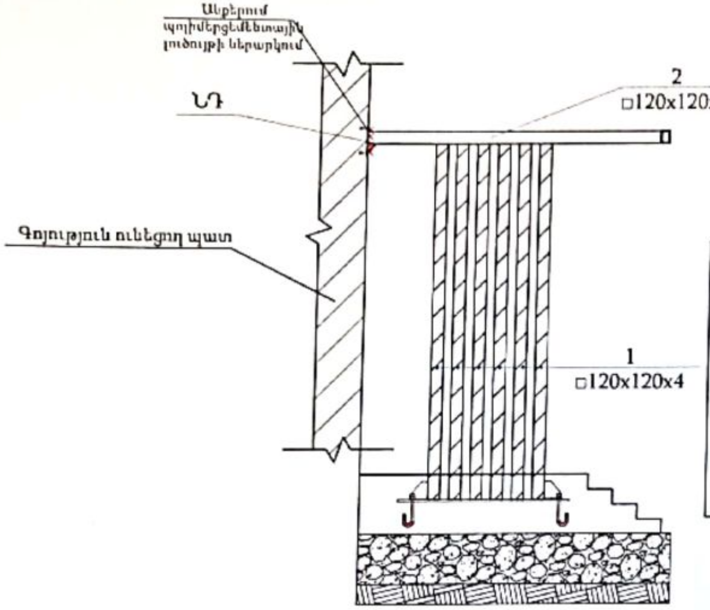
Անքերում պոլիմերցեմենտային լուծույթի ներարկում
ՆԴ
2
□120x120x4
Գոյություն ունեցող պատ
1
□120x120x4

## ԿՏՐՎԱԾՔ 1՝-1՝ Մ 1:50

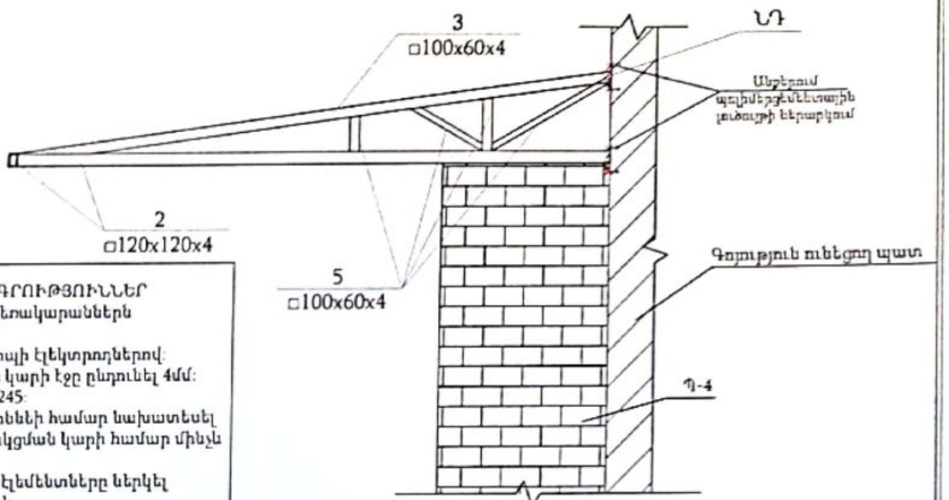
3
□100x60x4
ՆԴ
Անքերում պոլիմերցեմենտային լուծույթի ներարկում
2
□120x120x4
5
□100x60x4
Գոյություն ունեցող պատ
Պ-4

### ԾԱՆՈԹԱԳՐՈՒԹՅՈՒՆՆԵՐ

1- Շինհրապարակում եռակարաններն իրականցնել Э42А ГОСТ 9467-75 տիպի էլեկտրոդներով:
2- էլեկտրաեռակցման կարի էջը ընդունել 4մմ:
3- Պողպատի դասը- C245:
4- Մետաղական թափոնների համար նախատեսել մինչև 5% և էլեկրաեռակցման կարի համար մինչև 1%:
5- Բոլոր մետաղական էլեմենտները ներկել հակակոռոզիոն ներկով:
6- ՆԴ- ներդիր դետալ

## ՄՈՒՏՔԻ ՏԱՆԻՔԻ ՀԱՏԱԿԱԳԻԾ Մ 1:100

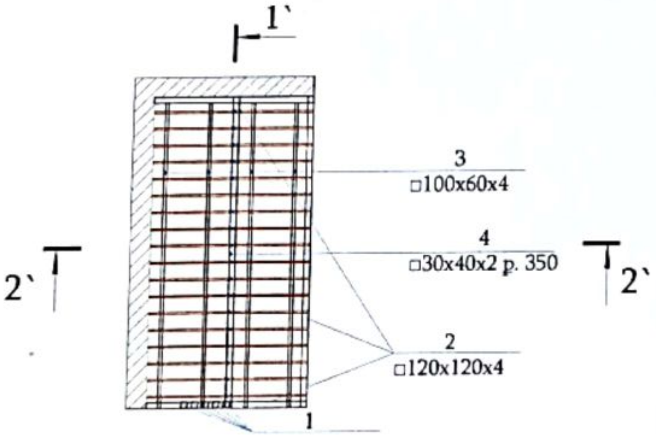
1՝
3
□100x60x4
4
□30x40x2 p. 350
2՝
2՝
2
□120x120x4
1

### ԳԼԽԱՎՈՐ ՄՈՒՏՔԻ ՏԱՆԻՔԻ ՍԽԵՄԱՅԻ ՄԵՏԱՂԱԿԱՆ ԷԼԵՄԵՆՏՆԵՐԻ ՄԱՄՆԱԳԻՐ

| ԴԻՐՔ | | ՆՇԱՆԱԿՈՒՄ | ԱՆՎԱՆՈՒՄ | L ՄՄ | ՔԱՆԱԿ | ԶԱՆԳՎԱԾ, ԿԳ | |
|---|---|---|---|---|---|---|---|
| | | | | | | ՄԵԿԻ | ԲՈԼՈՐԻ |
| 1 | ՄՅՈՒՆ | ՈՒՂՂԱՆԿՅՈՒՆ ԳԼՈՑՎԱԾՔ | □120x120x4, ԳՕՍՏ 30245-94 | 3050 | 5 | 44.2250 | 221.1250 |
| 2 | ՀԵԾԱՆ | ՈՒՂՂԱՆԿՅՈՒՆ ԳԼՈՑՎԱԾՔ | □120x120x4, ԳՕՍՏ 30245-94 | 18.8 m | - | 272.6000 | 272.6000 |
| 3 | ԾՊԵՂՆԵՐ | ՈՒՂՂԱՆԿՅՈՒՆ ԳԼՈՑՎԱԾՔ | □100x60x4, ԳՕՍՏ 30245-94 | 6200 | 4 | 59.5200 | 238.0800 |
| 4 | ՄԵՏԱՂԱԿԱՆ ԿԱՎԱՐԱՆԱԾ | ՈՒՂՂԱՆԿՅՈՒՆ ԳԼՈՑՎԱԾՔ | □40x30x2, ԳՕՍՏ 8645-68 | 3200 | 18 | 30.7200 | 552.9600 |
| 5 | ԹԵՔԱՆՆԵՐ, ԿԱՆԳՆԱԿՆԵՐ | ՈՒՂՂԱՆԿՅՈՒՆ ԳԼՈՑՎԱԾՔ | □100x60x3, ԳՕՍՏ 30245-94 | 6 m | - | 43.2000 | 43.2000 |
| | | | | | | Ընդամենը | 1327.965000 |

«ԱՐԽԻՏԵԿՏ» ՄՊԸ
ՓՈՐՁԱՔՆՆՈՒԹՅՈՒՆ
«___»__________20 թ.

| | |
|---|---|
| Մասիս համայնքի մանկապարտեզների կառուցում, | Պատվեր |

## ԱՍՏԻՃԱՆ 1-Ի ԱՄՐԱՆԱՎՈՐՈՒՄ
## Մ 1:50

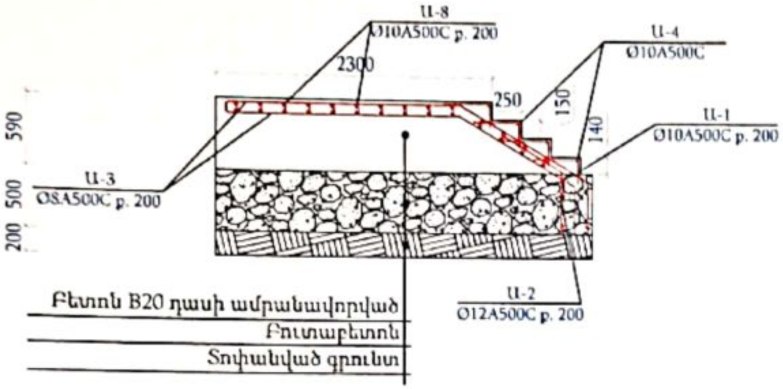
Ա-8
Ø10A500C p. 200
Ա-4
Ø10A500C
Ա-1
Ø10A500C p. 200
Ա-3
Ø8A500C p. 200
Ա-2
Ø12A500C p. 200
2300
250
150
140
590
500
200
Բետոն B20 դասի ամրանավորված
Բուտաբետոն
Տոփանված գրունտ

## ԹԵՔԱՀԱՐԹԱԿԻ
## ԱՄՐԱՆԱՎՈՐՈՒՄ Մ 1:50

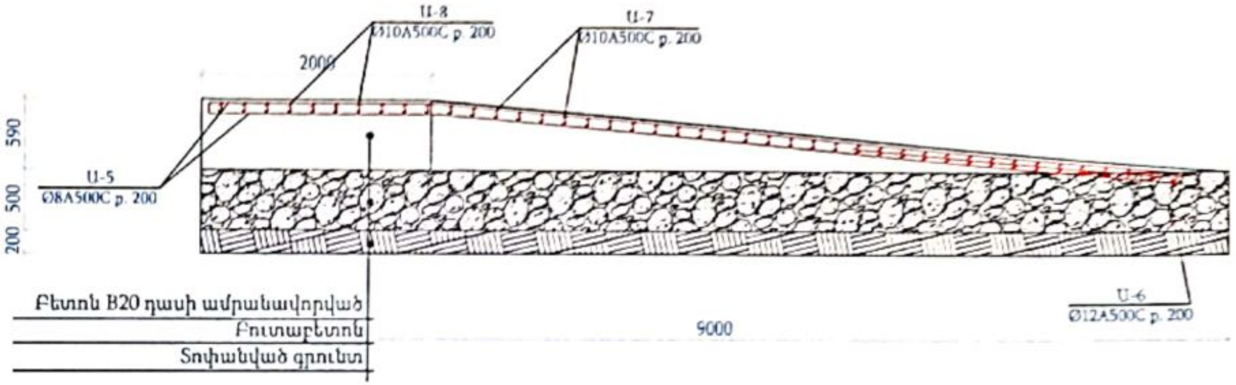
Ա-8
Ø10A500C p. 200
Ա-7
Ø10A500C p. 200
2000
Ա-5
Ø8A500C p. 200
590
500
200
Ա-6
Ø12A500C p. 200
9000
Բետոն B20 դասի ամրանավորված
Բուտաբետոն
Տոփանված գրունտ

## ԱՍՏԻՃԱՆ 2-Ի ԱՄՐԱՆԱՎՈՐՈՒՄ
## Մ 1:50

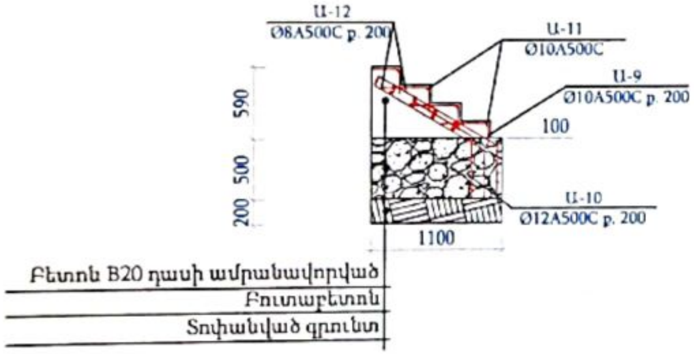
Ա-12
Ø8A500C p. 200
Ա-11
Ø10A500C
Ա-9
Ø10A500C p. 200
100
Ա-10
Ø12A500C p. 200
590
500
200
1100
Բետոն B20 դասի ամրանավորված
Բուտաբետոն
Տոփանված գրունտ

## ԱՍՏԻՃԱՆ 3-Ի ԱՄՐԱՆԱՎՈՐՈՒՄ
## Մ 1:50

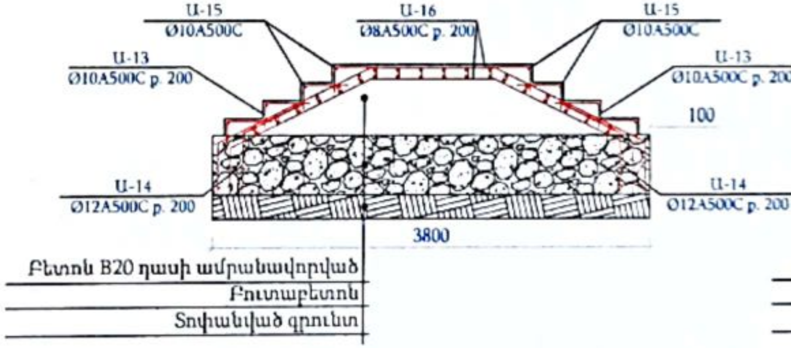
Ա-15
Ø10A500C
Ա-16
Ø8A500C p. 200
Ա-15
Ø10A500C
Ա-13
Ø10A500C p. 200
Ա-13
Ø10A500C p. 200
100
Ա-14
Ø12A500C p. 200
Ա-14
Ø12A500C p. 200
3800
Բետոն B20 դասի ամրանավորված
Բուտաբետոն
Տոփանված գրունտ

## ԱՍՏԻՃԱՆ 4-Ի ԱՄՐԱՆԱՎՈՐՈՒՄ
## Մ 1:50

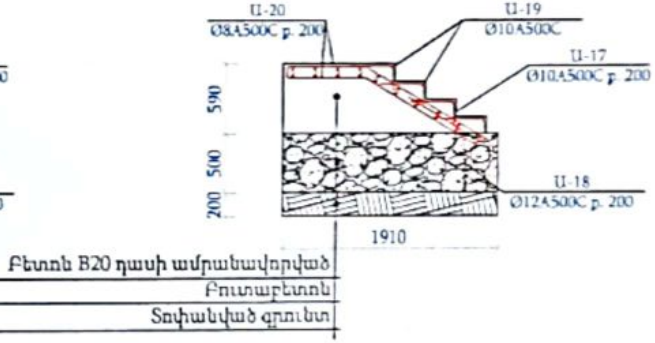
Ա-20
Ø8A500C p. 200
Ա-19
Ø10A500C
Ա-17
Ø10A500C p. 200
590
500
200
Ա-18
Ø12A500C p. 200
1910
Բետոն B20 դասի ամրանավորված
Բուտաբետոն
Տոփանված գրունտ

«ԱՐԽԻՏԵԿՏ» ՍՊԸ
ՓՈՐՁԱՔՆՆՈՒԹՅՈՒՆ
«__»________20 թ.

ԾԱՆՈԹԱԳՐՈՒԹՅՈՒՆՆԵՐ

Պատվեր

| № | Ստանդարտը | | Երկարությունը (մմ) | Քանակը (հատ) | Քաշը | |
|---|---|---|---|---|---|---|
| | | | | | 1 տարրի համար (կգ) | Ընդամենը (կգ) |
| ԱՐՏԱՔԻՆ ԱՍՏԻՃԱՆՆԵՐԻ ԵՎ ԹԵՔԱՀԱՐԹԱԿԻ ՄԱՍՆԱԳԻՐ | | | | | | |
| Ա-1 | ԳՕՍՏ 5781 | Ø10 A500C | *l* = 600 | 64 | 0.4 | 23.7 |
| Ա-2 | ԳՕՍՏ 5781 | Ø12 A500C | *l* = 1100 | 16 | 1.0 | 15.6 |
| Ա-3 | ԳՕՍՏ 5781 | Ø8 A500C | *l* = 3600 | 32 | 1.4 | 45.4 |
| Ա-4 | ԳՕՍՏ 5781 | Ø10 A500C | *l* = 3200 | 16 | 2.0 | 31.6 |
| Ա-5 | ԳՕՍՏ 5781 | Ø8 A500C | *l* = 9200 | 5 | 3.6 | 18.1 |
| Ա-6 | ԳՕՍՏ 5781 | Ø12 A500C | *l* = 3300 | 5 | 2.9 | 14.6 |
| Ա-7 | ԳՕՍՏ 5781 | Ø10 A500C | *l* = 1100 | 64 | 0.7 | 43.4 |
| Ա-8 | ԳՕՍՏ 5781 | Ø10 A500C | *l* = 4400 | 20 | 2.7 | 54.2 |
| Ա-9 | ԳՕՍՏ 5781 | Ø10 A500C | *l* = 600 | 36 | 0.4 | 13.3 |
| Ա-10 | ԳՕՍՏ 5781 | Ø12 A500C | *l* = 1100 | 9 | 1.0 | 8.8 |
| Ա-11 | ԳՕՍՏ 5781 | Ø10 A500C | *l* = 1900 | 16 | 1.2 | 18.7 |
| Ա-12 | ԳՕՍՏ 5781 | Ø8 A500C | *l* = 1600 | 18 | 0.6 | 11.4 |
| Ա-13 | ԳՕՍՏ 5781 | Ø10 A500C | *l* = 600 | 48 | 0.4 | 17.7 |
| Ա-14 | ԳՕՍՏ 5781 | Ø12 A500C | *l* = 1100 | 12 | 1.0 | 11.7 |
| Ա-15 | ԳՕՍՏ 5781 | Ø10 A500C | *l* = 1200 | 50 | 0.7 | 37.0 |
| Ա-16 | ԳՕՍՏ 5781 | Ø8 A500C | *l* = 4800 | 16 | 1.9 | 30.3 |
| Ա-17 | ԳՕՍՏ 5781 | Ø10 A500C | *l* = 600 | 32 | 0.4 | 11.8 |
| Ա-18 | ԳՕՍՏ 5781 | Ø12 A500C | *l* = 1100 | 8 | 1.0 | 7.8 |
| Ա-19 | ԳՕՍՏ 5781 | Ø10 A500C | *l* = 1600 | 28 | 1.0 | 27.6 |
| Ա-20 | ԳՕՍՏ 5781 | Ø8 A500C | *l* = 2500 | 16 | 1.0 | 15.8 |
| Բետոն B 20 դասի 15 մ³ | | | | | | |
| Բուտաբետոն 17 մ³ | | | | | | |
| Բազալտե սալիկներով երեսապատում 72մ² | | | | | | |
| Ծածկածէ շարախ բազալտե սալիկների տակ 20 մմ հաստությամբ - 72քմ | | | | | | |

## ՀԻՄՔԵՐԻ ՋՐԱՄԵԿՈՒՍԱՑՄԱՆ ՀԱՆԳՈՒՅՑ

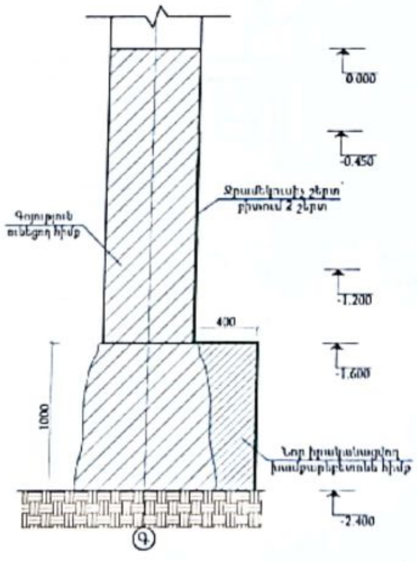
0.000
-0.450
Ջրամեկուսիչ շերտ բիտում 2 շերտ
Գոյություն ունեցող հիմք
-1.200
400
-1.600
1000
Նոր խամքարբետոնե հիմք
-2.400
Գ

## Կտրվածք 1-1

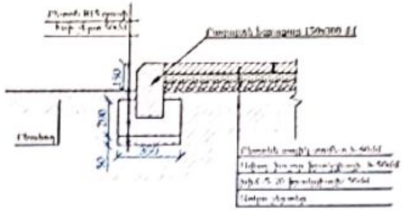
Բետոն B15 դասի
Խճի շերտ 50մմ
Բազալտե եզրաքար 150x300 մմ
150
200
50
350

## Կտրվածք 2-2

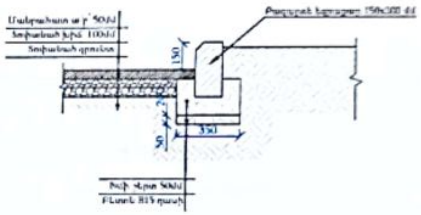
Ասֆալտբետոն ա/բ 50մմ
Տոփանված խիճ 100մմ
Տոփանված գրունտ
Բազալտե եզրաքար 150x300 մմ
150
200
50
350
Խճի շերտ 50մմ
Բետոն B15 դասի

## Խաղերի հիմքի հանգույց Մ1:20

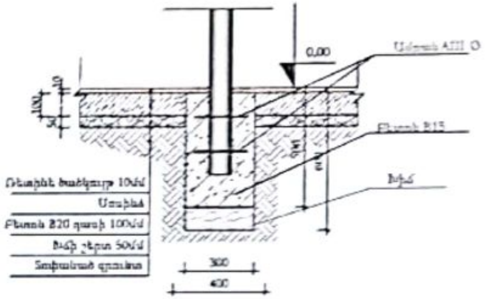
0,00
Ամրան AIII Ø
Բետոն B15
Խիճ
100
50
10
Ռետինե ծածկույթ 10մմ
Սոսինձ
Բետոն B20 դասի 100մմ
Խճի շերտ 50մմ
Տոփանված գրունտ
300
400

«ԱՐՄՍՏԵՆՍ» ՍՊԸ
ՓՈՐՁԱՔՆՆՈՒԹՅՈՒՆ
« __ » ______ 20 թ.

## Կտրվածք 3-3

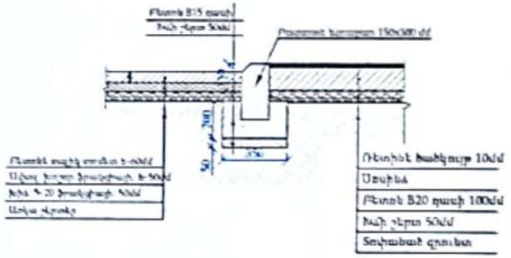
Բետոն B15 դասի
Խճի շերտ 50մմ
Բազալտե եզրաքար 150x300 մմ
200
50
350
Ռետինե ծածկույթ 10մմ
Սոսինձ
Բետոն B20 դասի 100մմ
Խճի շերտ 50մմ
Տոփանված գրունտ

| Մասիս համայնքի մանկապարտեզների կառուցում, հիմնանորոգում և բարեկարգում | | | | Պատվեր «ԱՄՄՀ-ԳՀԾՁԲ-22/24-1» | | |
|---|---|---|---|---|---|---|
| Հասցե՝ ք.Մասիսի թիվ 7 մանկապարտեզի վերանորոգում | | | | Փուլ | Թերթ | Թերթեր |
| ԳԻՃ | Ռ.ՀԱՄԲԱՐՁՈՒՄՅԱՆ | | ՃԱՐՏԱՐԱՊԵՏԱՇԻՆԱՐԱՐԱԿԱՆ ՄԱՍ | ԱՆ | ՃԾ-31 | 35 |
| ՃԱՐՏԱՐԱԳԵՏ | Կ.ԹԻՐԱՅԱՆ | | ՏԱՐԱԾՔԻ ԲԱՐԵԿԱՐԳՄԱՆ ԿՏՐՎԱԾՔՆԵՐ,ԱՐՏԱՔԻՆ ԱՍՏԻՃԱՆՆԵՐԻ ԵՎ | «ՀԱՅՃԱՐՏՇԻՆ» ՍՊԸ | | |

## ԿՏՐՎԱԾՔ 5-5 Մ 1:50

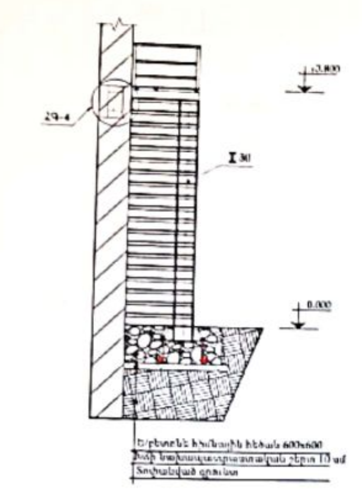
+3.800
ՀԳ-4
I 30
0.000

## ԿՏՐՎԱԾՔ 6-6 Մ 1:50

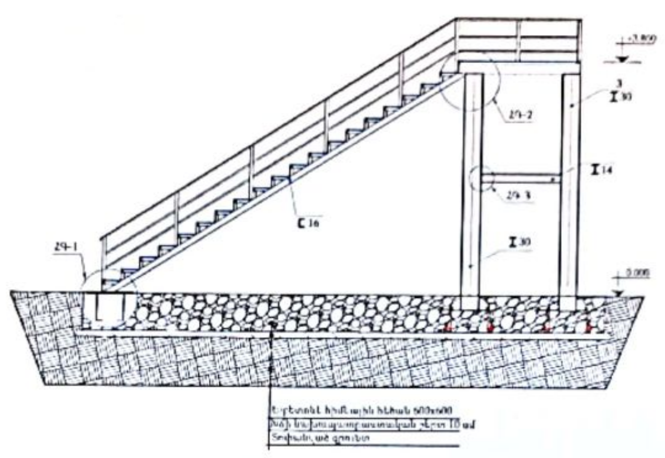
+3.800
3
I 30
ՀԳ-2
I 14
ՀԳ-3
C 16
I 30
ՀԳ-1
0.000

## ԿՏՐՎԱԾՔ 7-7 Մ 1:50

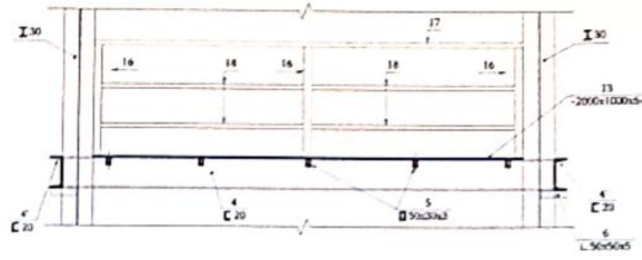
I 30
17
I 30
16
18
16
18
16
13
-2000x1000x6
4'
C 20
4
C 20
5
□ 50x30x3
4'
C 20
6
L 50x50x5

## ՊՈՂՊԱՏԵ ԱՍՏԻՃԱՆԱՎԱՆԴԱԿ Մ 1:100

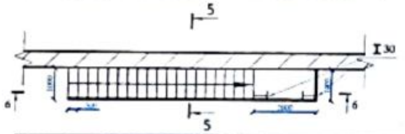

### ԾԱՆՈԹԱԳՐՈՒԹՅՈՒՆՆԵՐ

1- Շինհրապարակում եռակցումներն իրականացնել Э42A ГОСТ 9467-75 տիպի էլեկտրոդներով:
2- Էլեկտրաեռակցման կարի էջը ընդունել 4մմ:
3- Պողպատի դասը- C245:
4- Մետաղական թափոնների համար նախատեսել մինչև 5% և էլեկտրաեռակցման կարի համար մինչև 1%
5- Բոլոր մետաղական էլեմենտները ներկել հակակոռոզիոն ներկով:
6- ՀԳ- հանգույց
7- Դյուբելները գոյություն ունեցող պատի մեջ խարսխելուց լցնել էպոքսիդ նյութով:

| Մետաղական էվակուացիոն աստիճանավանդակի մասնագիր՝ մեկ հատի համար | | | | | |
|---|---|---|---|---|---|
| Դիրք | Նշանակում | Անվանում | Քան. հատ | Մեկ կշ. կգ | Բոլոր |
| 1 | ԳՕՍՏ 5781 | Խարիսխ A500C Ø12 L-560 մմ | 5 | 0,4970 | 2,5000 |
| 2 | ԳՕՍՏ 19903-74 | -1340x370x10 | 1 | 39,0000 | 39,0000 |
| 3 | ԳՕՍՏ 8240-97 | [ 16 L-6730 մմ | 2 | 95,5700 | 191,1400 |
| 4 | ԳՕՍՏ 8240-97 | [ 20 L-1000 մմ | 2 | 18,4000 | 36,8000 |
| 4' | ԳՕՍՏ 8240-97 | [ 20 L-1000 մմ | 2 | 18,4000 | 36,8000 |
| 5 | ԳՕՍՏ 20345-2003 | □50x30x2.5 L-2000 մմ | 4 | 5,5800 | 22,4000 |
| 7 | ԳՕՍՏ 8240-97 | [ 14 L-1000 մմ | 2 | 12,3000 | 24,5000 |
| 8 | ԳՕՍՏ 20345-2003 | □50x30x2.5 L-190 մմ | 38 | 0,5600 | 21,2800 |
| 9 | ԳՕՍՏ 20345-2003 | □50x30x2.5 L-300 մմ | 38 | 0,8800 | 33,4400 |
| 10 | ԳՕՍՏ 20345-2003 | □50x30x2.5 L-1000 մմ | 19 | 2,9300 | 55,6730 |
| 13 | ԳՕՍՏ 8568-77 | -2000x1000x6 | 1 | 105,0000 | 105,0000 |
| 15 | ԳՕՍՏ 8568-77 | -950x300x4 | 19 | 6,2800 | 119,3200 |
| 16 | ԳՕՍՏ 20345-2003 | □50x30x2.5 L-900 մմ | 8 | 2,6300 | 21,0400 |
| 17 | ԳՕՍՏ 20345-2003 | □50x30x2.5 L-8800 մմ | 1 | 25,7400 | 25,7400 |
| 18 | ԳՕՍՏ 20345-2003 | □50x30x2.5 L-8300 մմ | 2 | 24,2800 | 48,5600 |
| 19 | Խճի նախապատրաստական շերտի իրականացում տոփանումով | | | | 0,8 մ³ |
| 20 | Հիմքերի և հենակի պատրաստում B25 դասի բետոնով | | | | 2,52 մ³ |
| 21 | ԳՕՍՏ 5781 | Ամրան Ø18A500C -7000 մմ | 8 | 14.0 | 112.0 |
| 22 | ԳՕՍՏ 5781 | Ամրան Ø8A240 -2000 մմ | 70 | 0,82 | 57.5 |
| Աստիճանավանդակների թիվը - 2 հատ | | | | | |

## ՀԱՆԳՈՒՅՑ-1 Մ 1:10

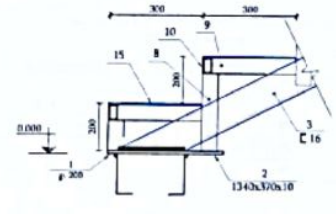
300
300
10
9
15
8
200
200
0.000
3
C 16
1
P 200
2
1340x370x10

## ՀԱՆԳՈՒՅՑ-3 Մ 1:10

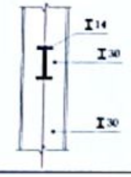

## ՀԱՆԳՈՒՅՑ-2 Մ 1:10

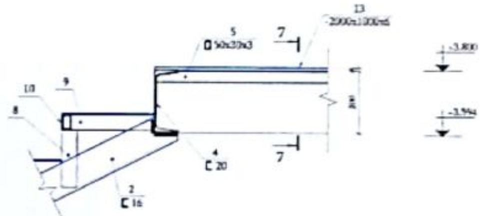
13
-2000x1000x6
5
□ 50x30x3
7
+3.800
10
9
8
+3.594
4
C 20
7
2
C 16

## ՀԱՆԳՈՒՅՑ-4 Մ 1:10

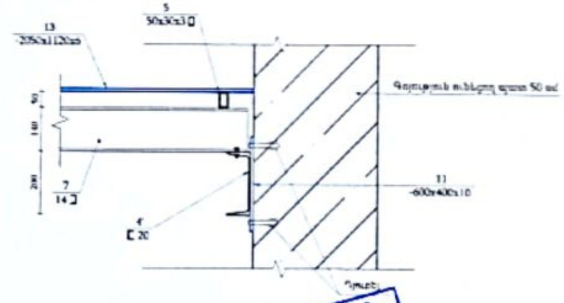
5
50x30x3 □
13
-2050x1120x6
7
14 [
4'
C 20
11
-600x400x10

«ԱՐԴԻՆՏԵԿՏ» ՍՊԸ
ԹՈՒՅԼԱՏՐՈՒԹՅՈՒՆ
_____ 20 թ.

| | | | | | | |
|---|---|---|---|---|---|---|
| Մասիս համայնքի մանկապարտեզների կառուցում, հիմնանորոգում և բարեկարգում | | | | Պատվեր «ՄՄՄՀ-ԳՀԾՁԲ-22/24-1» | | |
| Հասցե՝ ք Մասիսի թիվ 7 մանկապարտեզի վերանորոգում | | | | Փուլ | Թերթ | Թերթեր |
| | | | ԿՈՆՍՏՐՈՒԿՏԻՎ ԱՍՏԻՃԱՆԱՎԱՆԴԱԿ | ԱՆ. | ԿՀ-32 | 35 |
| | | | ՊՈՂՊԱՏԵ ԱՍՏԻՃԱՆԱՎԱՆԴԱԿ | «ՀԱՋԱՐԱՇԵՆ» ՍՊԸ | | |

Հատակագիծ Մ1:50

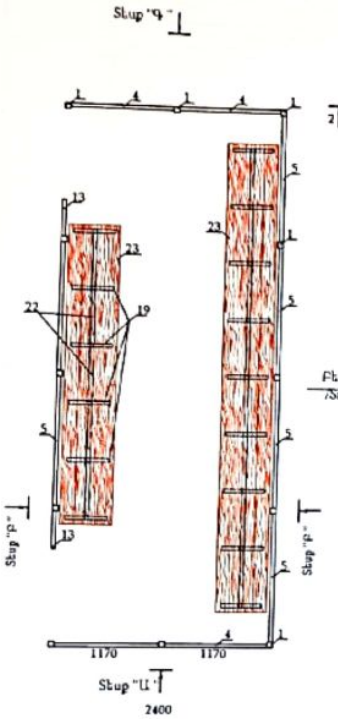
Տեսք "Գ"
1
4
1
4
1
5
23
13
22
19
23
5
5
1
5
5
13
Տեսք "Բ"
Տեսք "Բ"
1170
1170
4
1
Տեսք "Ա"
2400

Տեսք "Ա" Մ1:50

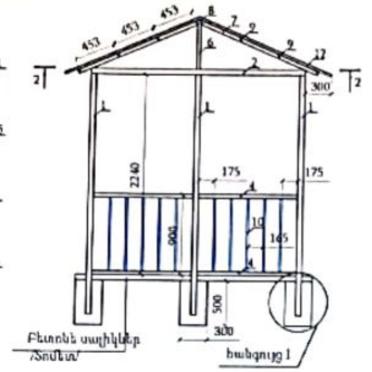
453
453
453
8
7
9
6
9
12
2
2
300
2
1
1
1
2240
175
175
4
900
10
165
4
500
300
Բետոնե սալիկներ /Տոմետ/
հանգույց 1

Կտրվածք 2-2 Մ1:50

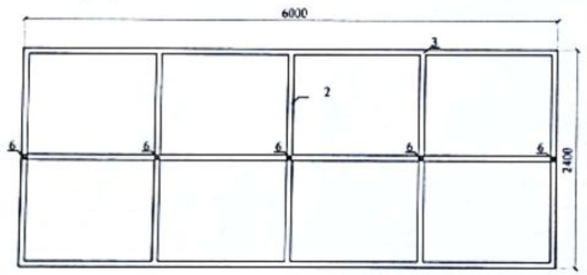
6000
3
2
6
6
6
6
6
2400

Ջրուցատաղավար Մ1:50

Տեսք "Բ" Մ1:50

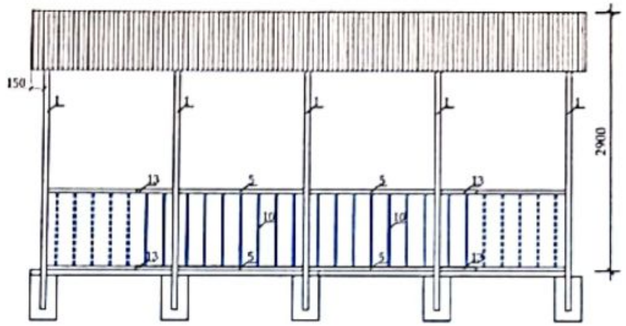
150
1
1
1
1
1
2900
13
5
5
13
10
10
13
5
5
13

Տանիքի կոնստրուկտիվ լուծումներ Մ1:50

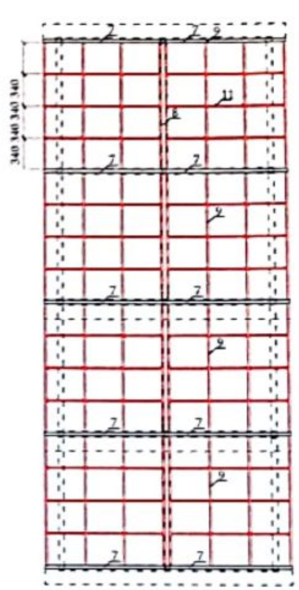
340 340 340 340
2
2
9
11
8
7
7
9
7
7
9
7
7
9
7
7

Հանգույց 1 Մ 1:25

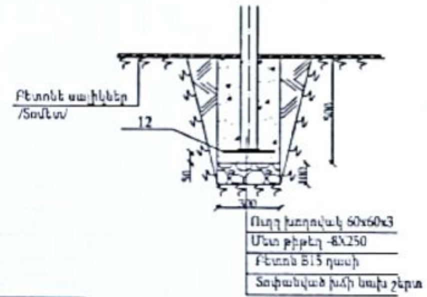
Բետոնե սալիկներ /Տոմետ/
12
500
50
100
300

Ուղղ խողովակ 60x60x3
Մետ թիթեղ -8X250
Բետոն B15 դասի
Տոփանված խճի նախա շերտ

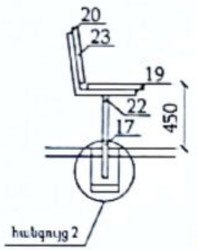
20
23
19
22
17
450
հանգույց 2

Հանգույց 2 Մ 1:25

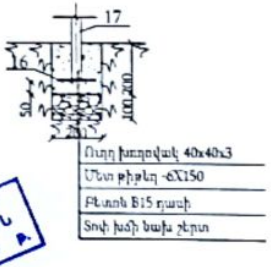
17
16
50
100 200
200

Ուղղ խողովակ 40x40x3
Մետ թիթեղ -6X150
Բետոն B15 դասի
Տոփ խճի նախա շերտ

Ջրուցարան 2.4 x 6 արտաքին չափերով /4հատ
Մետաղական տարրերի մասնագիր մեկ հատի համար

| ԴԻՐՔ | ՆՇԱՆԱԿՈՒՄԸ | ԱՆՎԱՆՈՒՄԸ | | ՔԱՆ ՀԱՏ | ՔԱՇԸ ԿԳ | ԸՆԴ |
|---|---|---|---|---|---|---|
| 1 | ԳՕՍՏ30245-2003 | □60x60x3 | L = 2680 | 15 | 13.9 | 208.5 |
| 2 | ——"—— | □60x60x3 | L = 2400 | 5 | 12.45 | 62.25 |
| 3 | ——"—— | □60x60x3 | L =6000 | 3 | 15.57 | 46.71 |
| 4 | ——"—— | □40x40x3 | L = 1110 | 8 | 3.663 | 29.3 |
| 5 | ——"—— | □40x40x3 | L = 1410 | 12 | 4.653 | 55.84 |
| 6 | ——"—— | □40x40x3 | L = 520 | 5 | 1.716 | 5.148 |
| 7 | ——"—— | □40x40x3 | L = 1450 | 10 | 4.785 | 47.85 |
| 8 | ——"—— | □40x40x3 | L = 1420 | 4 | 4.686 | 18.75 |
| 9 | ԳՕՍՏ8089-82 | □20x20x2 | L = 1420 | 32 | 1.5265 | 48.86 |
| 10 | ——"—— | □20x20x2 | L = 820 | 66 | 0.8615 | 58.18 |
| 11 | ——"—— | □20x20x2 | L = 455 | 72 | 0.489 | 35.21 |
| 12 | ԳՕՍՏ 19903-74 | Մետաղական թիթեղ 250x250x8 | | 12 | 3.92 | 47.1 |
| 13 | ——"—— | □40x40x3 | L = 400 | 4 | 1.344 | 5.38 |
| 14 | Մետաղական կղմինդր 165x3.3x2 19.2մ² | | | | | |
| 15 | Բետոն B15 դասի 0,54 մ³, տոփանված խիճ 0,11 մ³ | | | | | |

Նստարանների մասնագիր մեկ հատի համար
Քանակը -4 հատ

| ԴԻՐՔ | ՆՇԱՆԱԿՈՒՄԸ | ԱՆՎԱՆՈՒՄԸ | | ՔԱՆ ՀԱՏ | ՔԱՇԸ ԿԳ | ԸՆԴ |
|---|---|---|---|---|---|---|
| 16 | ԳՕՍՏ30245-2003 | □40x40x3 | L = 580 | 15 | 1.914 | 28.7 |
| 17 | ——"—— | □40x40x3 | L = 450 | 15 | 1.485 | 22.28 |
| 18 | ——"—— | □40x40x3 | L = 410 | 15 | 1.353 | 20.3 |
| 19 | ——"—— | □40x40x3 | L = 590 | 13 | 1.947 | 25.32 |
| 20 | Փայտե չորսու 40x200 23.2գմ 0,2 խմ | | | | | |
| 21 | ԳՕՍՏ 19903-74 | Մետ թիթեղ -150x8 L=150 | | 12 | 1.4 | 16.8 |
| 22 | Բետոն B15 դասի 0,1 մ³, տոփ խիճ 0,05 մ³ | | | | | |

Մետաղե տարրերը ենթակա են ներկման յուղային ներկով, իսկ փայտե տարրերը երկշերտ լաքապատման:

«ԱՐՈՒՐՏԵՍՏ» ՍՊԸ
ՓՈՐՁԱՔՆՆՈՒԹՅՈՒՆ
«__» ________ 20 թ.

| | | | | | |
|---|---|---|---|---|---|
| Մասիս համայնքի մանկապարտեզների կառուցում, հիմնանորոգում և բարեկարգում | | | Պատվեր «ԱՄՄՀ-ԳՀԾՁԲ-22/24-1» | | |
| Հացշեն գ.Մասիսի թիվ 7 մանկապարտեզի վերանորոգում | | | Փուլ | Թերթ | Թերթեր |
| [illegible] | [illegible] | ՃԱՐՏԱՐԱՊԵՏԱՇԻՆԱՐԱՐԱԿԱՆ ՄԱՍ | ԱՆ | ՃՇ- 33 | 35 |

## ՄԱՍՆԱՇԵՆՔ - 1

| | | | |
|---|---|---|---|
| | **Ներքին քանդման աշխատանքներ** | | |
| 1 | 100մմ հաստությամբ միջնորմերի քանդում | խմ | 21.6 |
| 2 | 500մմ հաստ. պատի վրա բացվածքի իրականացում դռների համար | քմ | 4.1 |
| 3 | Սերամիկական սալիկների քանդում հատակներից՝ նախաշերտի հետ միասին h=50մմ | քմ | 252 |
| 4 | Փայտե հատակների քանդում՝ նախաշերտի հետ միասին h=50մմ | քմ | 330 |
| 5 | Հին պատուհանների քանդում պատուհանագոգերի հետ | քմ | 115 |
| 6 | Հին դռների քանդում | քմ | 56.8 |
| 7 | Պատերից և շեպերից հին սվաղի քանդում | քմ | 1070 |
| 8 | Հին սվաղի քանդում առաստաղներից | քմ | 506 |
| 9 | Ներքին աստիճանավանդակի բազրիքի ապամոնտաժում | գմ | 7 |
| 10 | Սանտեխնիկայի գույքի ապամոնտաժում | հատ | 6 |
| | **Արտաքին քանդման աշխատանքներ** | | |
| 1 | Բետոնե աստիճանների և հարթակների քանդում | խմ | 9.2 |
| 2 | Փայտյա կոնստրուկցիայով թիթեղյա տանիքի քանդում | քմ | 300 |
| 3 | Մետաղական բազրիքների ապամոնտաժում | գմ | 34 |
| 4 | Շենքի շրջակայքի հատվածի բազալտե սալերի քանդում | քմ | 60.1 |
| | **Մոնտաժման աշխատանքներ** | | |
| | *1.Պատեր* | | |
| 1 | Արտաքին պատերի իրականացում բետոնե բլոկներից 200մմ հաստությամբ | քմ | 120.0 |
| 2 | Ամրան Փ12A500C | կգ | 214 |
| 3 | Ամրան Փ10A500C | քմ | 148 |
| 4 | Լցանյութ B12.5 դասի բետոնով | խմ | 12 |
| 5 | Միջնորմերի իրականացում բետոնե բլոկներից 100մմ հաստությամբ | քմ | 153 |
| 6 | Ամրան Փ12A500C | կգ | 273 |
| 7 | Ամրան Փ10A500C | քմ | 188 |
| 8 | Լցանյութ B12.5 դասի բետոնով | խմ | 6.13 |
| | *2.Արտաքին հարդարում* | | |
| 1 | Որմնախարիսխի երեսպատում բազալտե 30մմ հաստ. սալիկներով | քմ | 67 |
| 2 | Ցմ/ավազե հարթեցնող շերտ բազալտե սալիկների տակ՝ 30մմ հաստ. | քմ | 67 |
| 3 | Արտաքին պատերի ջերմամեկուսացում էքստրուդացված փրփրապոլիստիրոլով, 100մմ հաստությամբ | քմ | 410 |
| 4 | Պատերին ցմ/ավազե սվաղի իրականացում մետաղական ցանցի վրա (BP-տիպի) | քմ | 410 |
| 5 | Շեպերին ցմ/ավազե սվաղի իրականացում մետաղական ցանցի վրա (BP-տիպի) | քմ | 46.6 |
| 6 | Պատերի և շեպերի լավորակ ներկում ճակատային ներկով՝ ծեփամածկումով | քմ | 457 |
| 7 | Մետաղական բազրիքների տեղադրում պատշգամբներում՝ հետագա ներկումով h=0.9մ | գմ | 34 |
| | *3.Ներքին հարդարման աշխատանքներ* | | |
| 1 | Մետաղապլաստե միջնորմերի իրականացում սանհանգույցներում h-1.7մ | քմ | 52 |
| 2 | Պատերի և շեպերի ցմ/ավազե սվաղում բաց կետերում | քմ | 283 |
| 3 | Պատերի երեսպատում հախճասալով բաց կետերում | քմ | 146 |
| 4 | Պատերի և շեպերի գաջե սվաղի իրականացում | քմ | 1149 |
| 5 | Պատերի և շեպերի լավորակ ներկում լատեքսային ներկով՝ ծեփամածկումով | քմ | 1286 |
| 6 | Առաստաղների բարձրորակ սվաղում գաջե շաղախով | քմ | 481 |
| 7 | Առաստաղների լավորակ ներկում լատեքսային ներկով՝ ծեփամածկումով | քմ | 481 |
| 8 | Սանհանգույցներում առաստաղների սվաղում ցմ/ավազե շաղախով | քմ | 77.4 |
| 9 | Սանհանգույցներում առաստաղների իրականացում ջրակայուն գիպսաստվարաթերթով | քմ | 77.4 |
| 10 | Պատշգամբների առաստաղների սվաղում ցմ/ավազե շաղախով | քմ | 84.5 |
| 11 | Առաստաղների լավորակ ներկում ճակատային ներկով՝ ծեփամածկումով | քմ | 84.5 |
| 12 | Հատակների ցմ/ավազե հարթեցնող շերտի իրականացում | քմ | 584 |
| 13 | Հատակների պատրաստում լցանով ավազախճային խառնուրդից | քմ | 97.8 |
| 14 | Շրիշակների պատրաստում մամլաքարերից հաստ., h=150մմ | գմ | 42.4 |
| 15 | Ջրամեկուսիչ շերտի իրականացում սանհանգույցների հատակներին՝ մեկ շերտ ծեփով | քմ | 64.8 |
| 16 | Լամինատե հատակների պատրաստում ոչ պակաս 8մմ հաստ. ներառյալ շրիշակները և անկյունները / | քմ | 384 |
| 17 | Խեցեղենե հատակների իրականացում | քմ | 82.7 |
| 18 | Ջրամեկուսիչ շերտի իրականացում ծածկասալի վրա երկու շերտ ռուբերոիդային մաստիկի | քմ | 82.7 |
| 19 | Շրիշակների պատրաստում խեցեղենից հաստ., h=100մմ | գմ | 94 |
| | *4.Աստիճանների աստիճանավանդակի հարդարում* | | |
| 1 | Աստիճանների և հարթակների երեսպատում չսահող մամլաքարե սալերով | քմ | 18.7 |
| 2 | Շրիշակների պատրաստում մամլաքարերից հաստ., h=150մմ աստիճանավանդակի վրա | գմ | 20.2 |
| 3 | Աստիճանավանդակի և հարթակների սվաղում գաջե շաղախով | քմ | 13.2 |
| 4 | Աստիճանավանդակի և հարթակների լավորակ ներկում ծեփամածկումով | քմ | 13.2 |
| 5 | Ալյումինե բազրիքների տեղադրում 90սմ բարձրությամբ | գմ | 7.9 |
| | *5.Տանիքի իրականացման մասնագիր* | | |
| 1 | Պրոֆիլավոր ցինկապատ ներկված թիթեղ ՍՊ-21-0.5մմ | քմ | 402 |
| 2 | Գոլորշամեկուսիչ շերտ պոլիպրոպիլենից | քմ | 402 |
| 3 | Ջերմամեկուսիչ շերտի պատրաստում հանքային բամբակից 15-25 կգ/խմ, 150մմ հաստությամբ, 50մմ 2 շերտով խաչաձև | քմ | 402 |
| 4 | Տարածական, հողմախոնավամեկուսիչ պոլիպրոպիլենից [illegible] | քմ | 402 |
| 5 | Տակդրվածքի կառուցում հրակայուն չորացված փայտից | գմ | 81 |
| 6 | Ձագար ցինկաթիթեղ 0,5մմ, D = 120մմ | հատ | 13 |
| 7 | Ջրատար խողովակ ցինկաթիթեղ 0,5մմ, D=120մմ, իր ամրացման կցամասերով | գմ | 75 |
| 8 | Ծունկեր ցինկաթիթեղ 0,5մմ, D =120մմ | հատ | 13 |
| 9 | Մետաղական ծածկերի ողնատարի էլեմենտների իրականացում պրոֆիլավորված թիթեղից | գմ | 24 |
| 10 | Ձյունապաշտպանիչ արգելք L=3.0մ | հատ | 27 |
| 11 | Գագաթնաթիթեղ | գմ | 52 |
| | *6.Դռների և պատուհանների մասնագիր* | | |
| 1 | Ալյումինե ուղղանկյուն պրոֆիլներով պատուհաններ, երկշերտ ապակիով | բացվող մաս | 63 |
| | | չբացվող մաս | 32.7 |
| 2 | Պատուհանների և արտաքին դռների արտաքին շեպերի երեսպատում alucobond-ով | 44 | |
| 3 | Արտաքին պատուհանագոգերի տեղադրում բազալտե 30մմ հաստ. սալիկներից, 260մմ լայնությամբ | 67 | |
| 4 | Ներքին պատուհանագոգերի տեղադրում ՊՎՔ 350մմ լայնությամբ | 67 | |
| 5 | Ուղղանկյուն ալյումինե պրոֆիլներով ապակեպատ դուռ, երկշերտ ապակիով՝ ֆրամուգայով և կողային պանելով: | բացվող մաս | 3.78 |
| | | չբացվող մաս | 5.76 |
| 6 | Մետաղապլաստե ներքին խուլ դռներ | 32.8 | |
| 7 | Արտաքին մետաղական դուռ ալյումինե պրոֆիլներով՝ ապակե պատուհանով | 3.78 | |

## ՄԱՍՆԱՇԵՆՔ - 2

| | | | |
|---|---|---|---|
| | **Ներքին քանդման աշխատանքներ** | | |
| 1 | 100մմ և 200մմ հաստությամբ միջնորմերի քանդում | խմ | 17 |
| 2 | 500մմ հաստ. պատի վրա բացվածքի իրականացում դռների համար | քմ | 2.5 |
| 3 | Սերամիկական սալիկների քանդում հատակներից՝ նախաշերտի հետ միասին h=50մմ | քմ | 32 |
| 4 | Փայտե հատակների քանդում՝ նախաշերտի հետ միասին h=50մմ | քմ | 240 |
| 5 | Հին պատուհանների քանդում պատուհանագոգերի հետ | քմ | 110 |
| 6 | Հին դռների քանդում | քմ | 36.2 |
| 7 | Պատերից և շեպերից հին սվաղի քանդում | քմ | 450 |
| 8 | Հին սվաղի քանդում առաստաղներից | քմ | 272 |
| 9 | Սանտեխնիկայի գույքի ապամոնտաժում | հատ | 5 |
| 10 | Սանհանգույցների պատերից երեսպատման սալիկների քանդում | քմ | 42 |
| | **Արտաքին քանդման աշխատանքներ** | | |
| 1 | Բետոնե աստիճանների և հարթակների քանդում | խմ | 9.2 |
| 2 | Փայտյա կոնստրուկցիայով թիթեղյա տանիքի քանդում | քմ | 300 |
| 3 | Մետաղական բազրիքների ապամոնտաժում | գմ | 34 |
| 4 | Շենքի շրջակայքի հատվածի բազալտե սալերի քանդում | քմ | 60.1 |
| | **Մոնտաժման աշխատանքներ** | | |
| | *1.Պատեր* | | |
| 1 | Արտաքին պատերի իրականացում բետոնե բլոկներից 200մմ հաստությամբ | քմ | 18.8 |
| 2 | Ամրան Փ12A500C | կգ | 30 |
| 3 | Ամրան Փ10A500C | քմ | 21 |
| 4 | Լցանյութ B12.5 դասի բետոնով | խմ | 1.7 |
| 5 | Միջնորմերի իրականացում բետոնե բլոկներից 100մմ հաստությամբ | քմ | 172 |
| 6 | Ամրան Փ12A500C | կգ | 306 |
| 7 | Ամրան Փ10A500C | քմ | 212 |
| 8 | Լցանյութ B12.5 դասի բետոնով | խմ | 6.9 |
| | *2.Արտաքին հարդարում* | | |
| 1 | Որմնախարիսխի երեսպատում բազալտե 30մմ հաստ. սալիկներով | քմ | 66 |
| 2 | Ցմ/ավազե հարթեցնող շերտ բազալտե սալիկների տակ՝ 30մմ հաստ. | քմ | 66 |
| 3 | Արտաքին պատերի ջերմամեկուսացում էքստրուդացված փրփրապոլիստիրոլով, 100մմ հաստությամբ | քմ | 330 |
| 4 | Պատերին ցմ/ավազե սվաղի իրականացում մետաղական ցանցի վրա (BP-տիպի) | քմ | 330 |
| 5 | Շեպերին ցմ/ավազե սվաղի իրականացում մետաղական ցանցի վրա (BP-տիպի) | քմ | 32.8 |
| 6 | Պատերի և շեպերի լավորակ ներկում ճակատային ներկով՝ ծեփամածկումով | քմ | 362.8 |
| 7 | Մետաղական բազրիքների տեղադրում հետագա ներկումով h=0.9մ | գմ | 24 |
| 8 | Պատերի երեսպատում տուֆ քարե սալիկներով՝ 30մմ հաստությամբ | քմ | 4.8 |

«ԱՐՄՍՏԵԿՏՍ» ՍՊԸ
ՕՐԻՋԻՆԱԼՈՒԹՅՈՒՆ
«__»______20 թ.

| | | | | | | |
|---|---|---|---|---|---|---|
| Մասիս համայնքի մանկապարտեզների կառուցում, հիմնանորոգում և բարեկարգում | | | | Պատվեր «ԱՄՄՀ-ԳՀԾՁԲ-22/24-1» | | |
| Հացե՛ք ք.Մասիսի թիվ 7 մանկապարտեզի վերանորոգում | | | | Փուլ | Թերթ | Թերթեր |
| ԳԻՊ | Ռ.ՀԱՐՈՒԹՅՈՒՆՅԱՆ | | ՃԱՐՏԱՐԱԳԵՏԱՇԻՆԱՐԱՐԱԿԱՆ ՄԱՍ | ԱՌ | ՃԾ-34 | 35 |
| ՃԱՐՏԱՐԱԳԵՏ | Ն.ԹՈՐՈՍՅԱՆ | | | | | |

|  |  |  |  |
|---|---|---|---|
|  | 3.Ներքին հարդարման աշխատանքներ |  |  |
| 2 | Պատերի և շերտերի ցեմենտե սվաղում [illegible] | քմ | 30 |
| 3 | Պատերի երեսպատում հախճապակյա սալիկներով h=1.7մ | քմ | 14.4 |
| 4 | Պատերի և շերտերի գաջե սվաղի իրականացում | քմ | 783 |
| 5 | Պատերի և շերտերի բարձրորակ ներկում [illegible] ներկով ծեփամածիկով | քմ | 783 |
| 6 | Առաստաղների բարձրորակ սվաղում գաջե շաղախով | քմ | 268.1 |
| 7 | Առաստաղների բարձրորակ ներկում [illegible] ներկով ծեփամածիկով | քմ | 268.2 |
| 8 | Սանհանգույցում և լվացարանում առաստաղների սվաղում ցեմենտե շաղախով | քմ | 3.9 |
| 9 | Սանհանգույցում և լվացարանում առաստաղների [illegible] ներկում [illegible] | քմ | 3.9 |
| 12 | Հատակների ցեմենտե հարթեցնող շերտի իրականացում | քմ | 272 |
| 13 | Հատակների պատրաստում [illegible] | քմ | 103.9 |
| 14 | Շրիշակների պատրաստում [illegible] h=150մմ | գմ | 79 |
| 16 | [illegible] հատակների պատրաստում [illegible] | քմ | 114 |
| 17 | [illegible] իրականացում | քմ | 54.2 |
| 18 | Ջրամեկուսիչ շերտի իրականացում [illegible] | քմ | 36.8 |
| 19 | Շրիշակների պատրաստում [illegible] h=100մմ | գմ | 70.2 |
|  | 4.Տանիքի իրականացման մասնագիր |  |  |
| 1 | Պրոֆիլավոր ցինկապատ ներկված թիթեղ ԿՊ-21-0.5մմ | քմ | 360 |
| 2 | Գոլորշամեկուսիչ շերտ պոլիէթիլենից | քմ | 360 |
| 3 | Ջերմամեկուսիչ շերտի պատրաստում հանքաբամբակից 15-25 կգ/մ, 150մմ հաստությամբ 50մմ 2 շերտով կիսակոշտ սալեր | քմ | 360 |
| 4 | Ջրամեկուսիչ, գոլորշաթափանց՝ [illegible] | քմ | 360 |
| 5 | Ջրահորդանի կառուցում կիսակլոր ցինկապատ թիթեղից | գմ | 111 |
| 6 | Ձագար ցինկե թիթեղ 0.5մմ, D = 120մմ | հատ | 11 |
| 7 | Ջրատար խողովակ ցինկե թիթեղ 0.5մմ, D=120մմ, իր ամրացման դետալներով | գմ | 30 |
| 8 | Ծունկեր ցինկե թիթեղ 0.5մմ, D =120մմ | հատ | 11 |
| 9 | [illegible] L=3.0մ | հատ | 27 |
| 10 | [illegible] | գմ | 81 |
|  | 5.Գլխավոր մուտքի տանիքի իրականացման մասնագիր |  |  |
| 1 | Պրոֆիլավոր ցինկապատ ներկված թիթեղ ԿՊ-21-0.5մմ | քմ | 20 |
| 2 | Գոլորշամեկուսիչ շերտ պոլիէթիլենից | քմ | 20 |
| 3 | Ջերմամեկուսիչ շերտի պատրաստում հանքաբամբակից 15-25 կգ/մ, 150մմ հաստությամբ, 50մմ 2 շերտով կիսակոշտ սալեր | քմ | 20 |
| 4 | Ջրամեկուսիչ, գոլորշաթափանց՝ [illegible] | քմ | 20 |
| 5 | Ջրահորդանի կառուցում կիսակլոր ցինկապատ թիթեղից | գմ | 32 |
| 6 | Ձագար ցինկե թիթեղ 0.5մմ, D = 120մմ | հատ | 1 |
| 7 | Ջրատար խողովակ ցինկե թիթեղ 0.5մմ, D=120մմ, իր ամրացման դետալներով | գմ | 3 |
| 8 | Ծունկեր ցինկե թիթեղ 0.5մմ, D =120մմ | հատ | 1 |

|  |  |  |  |  |
|---|---|---|---|---|
|  | 6.Դռների և պատուհանների մասնագիր |  |  |  |
| 1 | Ալյումինե ռոդանկյուն պրոֆիլներով պատուհաններ, երկշերտ ապակիով | բացվող մաս | 28.8 | քմ |
|  |  | չբացվող մաս | 12.4 | քմ |
| 2 | Պատուհանների և արտաքին դռների արտաքին շեպերի երեսապատում alucobond-ով |  | 56 | քմ |
| 3 | Արտաքին պատուհանագոգերի տեղադրում [illegible] 30մմ հաստ. [illegible], 260մմ լայնությամբ |  | 23 | գմ |
| 4 | Ներքին պատուհանագոգերի տեղադրում ՊՎՔ 350մմ լայնությամբ |  | 23 | գմ |
| 5 | Ալյումինե ռոդանկյուն պրոֆիլներով վիտրաժ, երկշերտ ապակիով | բացվող մաս | 9.6 | քմ |
|  |  | չբացվող մաս | 43.2 | քմ |
| 6 | Ռոդանկյուն ալյումինե պրոֆիլներով ապակեպատ դուռ, երկշերտ ապակիով՝ ֆրամուգայով և կողային պանելով | բացվող մաս | 6.5 | քմ |
|  |  | չբացվող մաս | 5.6 | քմ |
| 7 | Մետաղապլաստե ներքին խուլ դռներ |  | 27.1 | քմ |
| 8 | Արտաքին մետաղական դուռ ալյումինե պրոֆիլներով՝ ապակե պատուհանով |  | 1.89 |  |
| 9 | Արտաքին մետաղական դուռ ալյումինե պրոֆիլներով՝ ապակե պատուհանով և ֆրամուգայով | բացվող մաս | 3.8 | քմ |
|  |  | չբացվող մաս | 0.9 | քմ |

|  |  |  |  |
|---|---|---|---|
|  | [illegible] |  |  |
| 1 | [illegible] ([illegible]) | 15 | քմ |
| 2 | [illegible] 100x700x4[illegible]-4.25մ [illegible] | 25.5 | գմ |
| 3 | [illegible] 100x700x4[illegible] 1.50մ [illegible] | 9 | գմ |
|  | [illegible] |  |  |
| 1 | [illegible] | 273 | խմ |
| 2 | [illegible] | 185 | խմ |
| 3 | [illegible] | 69 | խմ |
| 4 | [illegible] 2 [illegible] | 460 | քմ |
|  | Տարածքի բարեկարգում |  |  |
| 1 | [illegible] | 117 | խմ |
| 2 | [illegible] 2-րդ [illegible] | 56.4 | խմ |
|  | [illegible] 80x200 մմ եզրաքարերի տեղադրում B15 դասի բետոնե հիմքով | 200 | գմ |
| 3 | [illegible] 300x150 մմ եզրաքարերի տեղադրում B15 դասի բետոնե հիմքով | 452 | գմ |
| 4 | [illegible] 50մմ հաստությամբ [illegible] | 11.4 | խմ |
| 5 | [illegible] 60 մմ | 160 | քմ |
| 6 | [illegible] 50մմ | 8.00 | խմ |
| 7 | [illegible] 5-20 [illegible] 100 մմ | 16 | խմ |
| 8 | [illegible] 1-3 մմ [illegible] 10մմ հաստությամբ | 147 | քմ |
| 9 | B20 դասի [illegible] 100մմ (200x200 մմ [illegible]) | 14.7 | խմ |
| 10 | [illegible] 50 մմ | 7.35 | խմ |
| 11 | [illegible] 50 մմ հաստությամբ | 687 | քմ |
| 12 | [illegible] 100 մմ | 68.7 | խմ |
| 13 | [illegible] | 990.0 | քմ |
| 14 | [illegible] | 991.0 | քմ |
| 15 | [illegible] /5600x3000(h)մմ | 1.0 | հատ |
| 16 | [illegible] | 1 | հատ |
| 17 | [illegible] | 1 | հատ |
| 18 | [illegible] | 2 | հատ |
| 19 | [illegible] | 1 | հատ |
| 20 | [illegible] B15 դասի բետոնից | 0.54 | խմ |

«ԱՐԽԻՏԵԿՏ» ՍՊԸ
ՓՈՐՁԱՔՆՆՈՒԹՅՈՒՆ
«___»__________20 թ.

|  |  |  |  |  |  |  |
|---|---|---|---|---|---|---|
| Մասիս համայնքի մանկապարտեզների կառուցում, հիմնանորոգում և բարեկարգում |  |  |  | Պատվեր «ԱՄՄՀ-ԳՀԾՁԲ-22/24-1» |  |  |
| Հացն թ.Մասիսի թիվ 7 մանկապարտեզի վերանորոգում |  |  |  | Փուլ | Թերթ | Թերթեր |
| ՆԳՀ | Ռ.ՀԱՐՈՒԹՅՈՒՆՅԱՆ |  | ՃԱՐՏԱՐԱՊԵՏԱՇԻՆԱՐԱՐԱԿԱՆ ՄԱՍ | ԱՆ | ՃՇ- 35 | 35 |
| ՃԱՐՏԱՐԱՊԵՏ | Կ.ԹՈՐՈՍՅԱՆ |  | ԱՇԽԱՏԱՆՔՆԵՐԻ ԻՐԱԿԱՆԱՑՄԱՆ ՄԱՍՆԱԳԻՐ | «ՀԱՅՃԱՐԱՇԵՆ» ՍՊԸ |  |  |